



Dossier de candidature

DATE DE REMISE | 07/03/2025

ENTPE

Rénovation du bâtiment D de l'ENTPE
- Vaulx-en-Velin



sommaire

1. Situation propre Idex Energies.....	3
1.1 DC1 Lettre de candidature.....	4
1.2 Désignation contacts.....	9
1.3 Pouvoir de la personne habilitée	11
2. Capacité économique et financière	19
2.1 DC2 Déclaration du candidat CA.....	20
2.2 Assurances civile et décennale.....	30
3. Capacités techniques et professionnelles.....	52
3.1 Déclaration des effectifs.....	53
3.2 Références	55
3.3 Qualifications.....	63
3.4 La sécurité, notre priorité.....	88
3.5 Moyens matériels.....	89
3.6 Astreinte technique.....	98



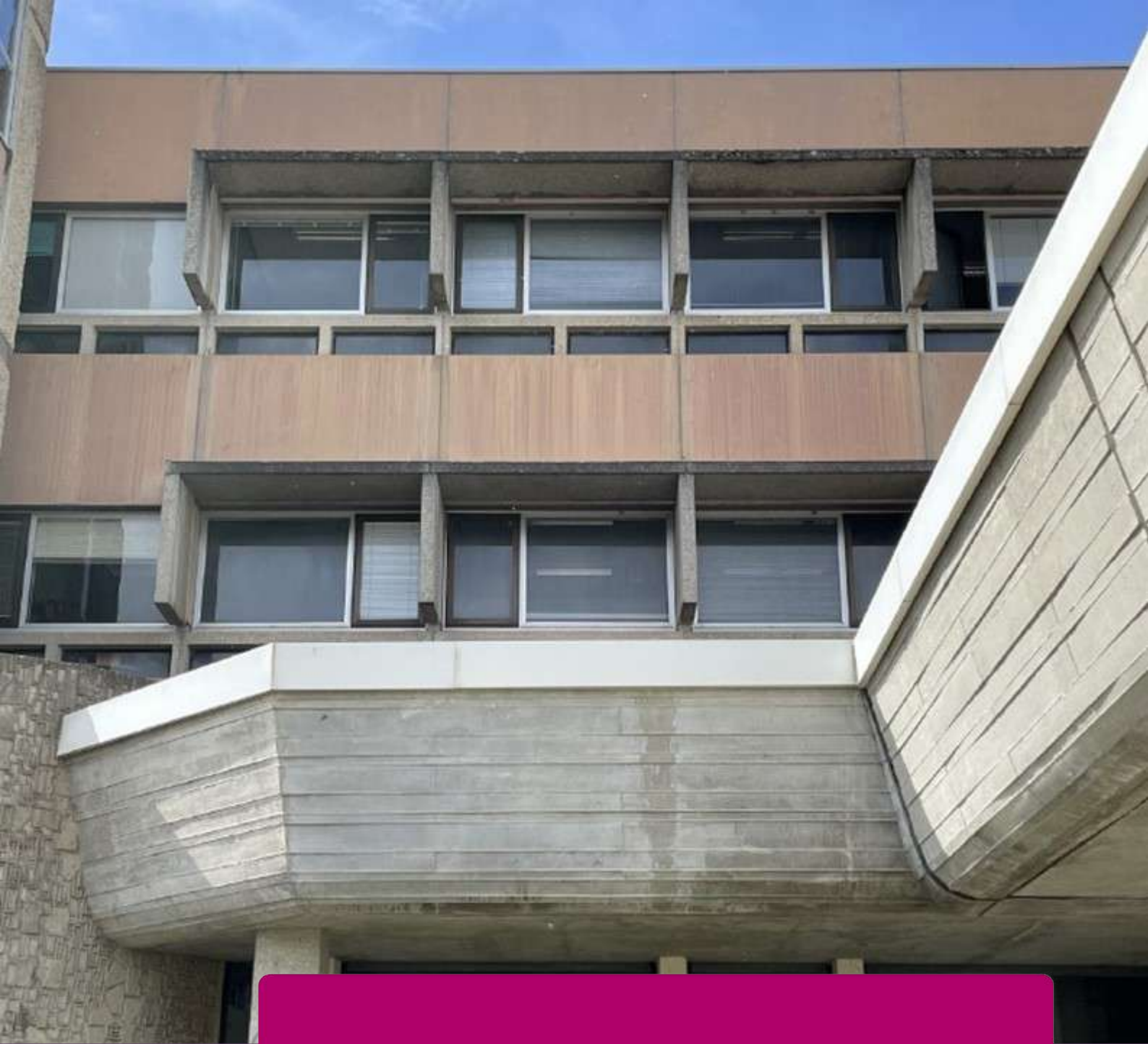

Situation propre
Idex Energies

1.1

DC1 | Lettre de candidature



MINISTRE DE L'ECONOMIE ET DES FINANCES
Direction des Affaires Juridiques

MARCHES PUBLICS

DC1

LETTRE DE CANDIDATURE

DESIGNATION DU MANDATAIRE PAR SES CO-TRAITANTS¹

Le formulaire DC1 est un modèle de lettre de candidature, qui peut être utilisé par les candidats aux marchés publics (marchés ou accords-cadres) pour présenter leur candidature.
En cas d'allotissement, ce document peut être commun à plusieurs lots.

En cas de candidature groupée, chaque membre du groupement renseigne le formulaire, et produit les renseignements ou documents demandés par l'acheteur (formulaire DC2).

Il est rappelé qu'en application du code de la commande publique, et notamment ses [articles L. 1110-1](#), et [R. 2162-1 à R. 2162-6](#), [R. 2162-7 à R. 2162-12](#), [R. 2162-13 à R. 2162-14](#) et [R. 2162-15 à R. 2162-21](#) (marchés publics autres que de défense ou de sécurité), ainsi que [R. 23612-1 à R. 23612-6](#), [R. 2362-7](#), [R. 2362-8](#), [R. 2362-9 à R. 2362-12](#), et [R. 2362-13 à R. 2362-18](#) (marchés de défense ou de sécurité), le vocable de « marché public » recouvre aussi les marchés de partenariat et les marchés de défense ou de sécurité ainsi que les marchés subséquents et les marchés spécifiques, indépendamment des techniques d'achats utilisées (accords-cadres s'exécutant par la conclusion de marchés subséquents ou par l'émission de bons de commande, concours, systèmes d'acquisition dynamiques, catalogues électroniques et enchères électroniques), qu'ils soient ou non soumis aux obligations relatives à la préparation et à la passation prévues par ce code. Dans tous ces cas, le présent formulaire type est utilisable.

A - Identification de l'acheteur

(Reprendre le contenu de la mention figurant dans l'avis d'appel à la concurrence ou l'invitation à confirmer l'intérêt ; en cas de publication d'une annonce au Journal officiel de l'Union européenne ou au Bulletin officiel des annonces de marchés publics, la simple indication de la référence à cet avis est suffisante ; dans tous les cas, l'indication du numéro de référence attribué au dossier par l'acheteur est également une information suffisante.)

Ecole Nationale des Travaux Publics de l'Etat (ENTPE), établissement public à caractère scientifique, culturel et professionnel, située 3, rue Maurice Audin, 69518 Vaulx-en-Velin.

B - Objet de la consultation

(Reprendre le contenu de la mention figurant dans l'avis d'appel à la concurrence ou l'invitation à confirmer l'intérêt ; en cas de publication d'une annonce au Journal officiel de l'Union européenne ou au Bulletin officiel des annonces de marchés publics, la simple indication de la référence à cet avis est suffisante ; dans tous les cas, l'indication du numéro de référence attribué au dossier par l'acheteur est également une information suffisante.)

Rénovation du bâtiment D de l'ENTPE
Lot n°9 : Plomberie – Chauffage - Ventilation

C - Objet de la candidature

(Cocher la case correspondante.)

La candidature est présentée :

- ☐ pour le marché public (en cas de non allotissement) ;
☐ pour tous les lots de la procédure de passation du marché public ;

¹ Formulaire non obligatoire disponible, avec sa notice explicative, sur le site du ministère chargé de l'économie.

- ☒ pour le lot n°09 ou les lots n°..... de la procédure de passation du marché public (en cas d'allotissement ; si les lots n'ont pas été numérotés, indiquer ci-dessous l'intitulé du ou des lots tels qu'ils figurent dans l'avis d'appel à la concurrence ou l'invitation à confirmer l'intérêt).

D - Présentation du candidat

(Cocher la case correspondante.)

☒ Le candidat se présente seul :
[Indiquer le nom commercial et la dénomination sociale du candidat individuel, les adresses de son établissement et de son siège social (si elle est différente de celle de l'établissement), son adresse électronique, ses numéros de téléphone et de télécopie et son numéro SIRET ; à défaut, un numéro d'identification européen ou international ou propre au pays d'origine du candidat issu d'un répertoire figurant dans la liste des [ICD](#).]

- Nom commercial et dénomination sociale de l'unité ou de l'établissement qui exécutera la prestation :

IDEX ENERGIES
Agence SAINT PRIEST
Parc de la Bandonnière
11 rue Maurice Audibert
69800 SAINT PRIEST

- Adresses postale et du siège social (si elle est différente de l'adresse postale) :

Siège social : 72 avenue Jean-Baptiste Clément – 92513 Boulogne-Billancourt cedex

Direction Régionale Auvergne Rhône Alpes : Représentée par Madame Dorothee OLIVER
55 Ter Avenue René Cassin - 69009 LYON

- Adresse électronique en phase AO : commerce-travaux-aura@idex.fr / thibault.guiffroy@idex.fr

- Numéros de téléphone : **04.72.76.80.81**

- Numéro SIRET, à défaut, un numéro d'identification européen ou international ou propre au pays d'origine de l'opérateur économique issu d'un répertoire figurant dans la liste des [ICD](#) : **315 871 640 01561**

- ☐ Le candidat est un groupement d'entreprises :

☐ conjoint OU ☐ solidaire

En cas de groupement conjoint, le mandataire est solidaire :

☐ Non OU ☐ Oui

E - Identification des membres du groupement et répartition des prestations

(Tous les membres du groupement remplissent le tableau ci-dessous. En cas de groupement conjoint, les membres du groupement indiquent également dans ce tableau la répartition des prestations que chacun d'entre eux s'engage à réaliser. Ajouter autant de lignes que nécessaires.)

N° du Lot	Nom commercial et dénomination sociale, adresse de l'établissement (*), adresse électronique, numéros de téléphone et de télécopie, numéro SIRET des membres du groupement (***)	Prestations exécutées par les membres du groupement (**)

(*) Préciser l'adresse du siège social du membre du groupement si elle est différente de celle de l'établissement.

(**) Pour les groupements conjoints. Lorsque la candidature est présentée sous forme de groupement solidaire, le renseignement de cette rubrique est inutile.

(***) A défaut, un numéro d'identification européen ou international ou propre au pays d'origine du candidat issu d'un répertoire figurant dans la liste des [ICD](#).

F - Engagements du candidat individuel ou de chaque membre du groupement**F1 – Exclusions de la procédure**

Le candidat individuel, ou chaque membre du groupement, déclare sur l'honneur :

- dans l'hypothèse d'un marché public autre que de défense ou de sécurité, ne pas entrer dans l'un des cas d'exclusion prévus aux [articles L. 2141-1 à L. 2141-5](#) ou aux [articles L. 2141-7 à L. 2141-10](#) du code de la commande publique (*);
- dans l'hypothèse d'un marché public de défense ou de sécurité, ne pas entrer dans l'un des cas d'exclusion prévus aux [articles L. 2341-1 à L. 2341-3](#) ou aux [articles L. 2141-7 à L. 2141-10](#) du code de la commande publique.

Afin d'attester que le candidat individuel, ou chaque membre du groupement, n'est pas dans un de ces cas d'exclusion, cocher la case suivante : ☒

(*) Lorsqu'un opérateur économique est, au cours de la procédure de passation d'un marché, placé dans l'un des cas d'exclusion mentionnés aux [articles L. 2141-1 à L. 2141-5](#), aux [articles L. 2141-7 à L. 2141-10](#) ou aux [articles L. 2341-1 à L. 2341-3](#) du code de la commande publique, il informe sans délai l'acheteur de ce changement de situation.

F2 – Documents de preuve disponibles en ligne (applicable également aux MDS, lorsque l'acheteur a autorisé les candidats à ne pas fournir ces documents de preuve en application de l'article R. 2343-14 ou de l'article R. 2343-15 du code de la commande publique)

Le cas échéant, adresse internet à laquelle les documents justificatifs et moyens de preuve sont accessibles directement et gratuitement, ainsi que l'ensemble des renseignements nécessaires pour y accéder :
(Si l'adresse et les renseignements sont identiques à ceux fournis plus haut se contenter de renvoyer à la rubrique concernée.)

- Adresse internet : www.idex.fr - www.e-attestations.fr

- Renseignements nécessaires pour y accéder : Tous nos documents administratifs à jour sont disponibles sur la plateforme e-attestations. Afin d'y accéder, nous en faire la demande.

F3 - Capacités

Le candidat individuel, ou les membres du groupement, produisent, aux fins de vérification de l'aptitude à exercer l'activité professionnelle, de la capacité économique et financière et des capacités techniques et professionnelles :
(Cocher la case correspondante.)

☒ le formulaire DC2.

☒ les documents établissant ses capacités, tels que demandés dans les documents de la consultation (*).

(*) **Attention**, dans le cadre d'un marché public de défense ou de sécurité, certains documents de preuve sont à fournir au stade de la candidature ; il convient alors de vérifier attentivement les exigences fixées dans les documents de la consultation. Dans les autres marchés publics, les candidats ne sont tenus de fournir que des informations ; dans ce cas, s'ils peuvent décider de fournir les documents de preuve de la satisfaction aux conditions de participation au stade de la candidature, ils n'y sont en aucun cas tenus et l'acheteur ne peut juridiquement les y obliger.

G - Désignation du mandataire (en cas de groupement)

Les membres du groupement désignent le mandataire suivant :

[Indiquer le nom commercial et la dénomination sociale du mandataire, les adresses de son établissement et de son siège social (si elle est différente de celle de l'établissement), son adresse électronique, ses numéros de téléphone et de télécopie et son numéro SIRET ; à défaut, un numéro d'identification européen ou international ou propre au pays d'origine du candidat issu d'un répertoire figurant dans la liste des [ICD](#).]

■ Nom commercial et dénomination sociale de l'unité ou de l'établissement qui exécutera la prestation :

■ Adresses postale et du siège social (si elle est différente de l'adresse postale) :

■ Adresse électronique :

■ Numéros de téléphone et de télécopie :

■ Numéro SIRET, à défaut, un numéro d'identification européen ou international ou propre au pays d'origine de l'opérateur économique issu d'un répertoire figurant dans la liste des [ICD](#) :

Le mandataire devra fournir, si le groupement est désigné attributaire, un document d'habilitation par les autres membres du groupement et précisant les conditions de cette habilitation. Pour les marchés publics de défense ou de sécurité, ce document est à fournir dès le dépôt de la candidature.

Date de la dernière mise à jour : 01/04/2019.

Dorothe
e OLIVER

Digitally signed by
Dorothee OLIVER
Date: 2025.02.24
09:00:36 +01'00'

1.2

Désignation contacts



**DESIGNATION PAR LE CANDIDAT
DE LA (DES) PERSONNE(S) HABILITEE(S) A RECEVOIR
LES COMMUNICATIONS DE L'ACHETEUR**

Dans le cadre de la présente procédure, le candidat indique la (les) personne(s) à qui le pouvoir adjudicateur pourra adresser les communications mentionnées à l'article 9 du règlement de consultation.

Consultation :

Rénovation du Bâtiment D de l'ENTPE

Lot n°9 : Plomberie – Chauffage – Ventilation

Candidat : IDEX ENERGIES

Personne habilitée à recevoir les communications (OBLIGATOIRE) :

Nom, prénom : GUIFFRAY Thibault

Fonction : Directeur Commercial

Adresse postale : 11 rue Maurice Audibert – 69800 ST PRIEST

Adresse mail : thibault.guiffroy@idex.fr - commerce-travaux-aura@idex.fr

Téléphone : 06 82 89 96 35

Deuxième personne habilitée à recevoir les communications (FACULTATIF) :

Nom, prénom : EVANGELISTA Gisèle

Fonction : Assistante Commerciale

Adresse postale : 11 rue Maurice Audibert – 69800 ST PRIEST

Adresse mail : gisele.evangelista@idex.fr - commerce-travaux-aura@idex.fr

Téléphone : 06 64 39 66 56

1.3

Pouvoir de la personne habilitée

DocuSign Envelope ID: B9CF64BA-0DBB-4B1B-8934-3F2B9B0B23A0



idex.fr
Tél. : 01 47 12 42 14

IDEX Energies
72, avenue Jean-Baptiste Clément
92100 Boulogne Billancourt

POUVOIR

Je soussigné **Benjamin FREMAUX**

en qualité de **Président**

pour la société IDEX ENERGIES, société par actions simplifiée au capital de 5 624 000 €, dont le siège social est à Boulogne-Billancourt (92), 72 avenue Jean-Baptiste Clément, inscrite au Registre du Commerce et des Sociétés de Nanterre sous le n° 315 871 640,

Délégue à **Dorothée OLIVER**

en qualité de **Directeur Régional Auvergne-Rhône-Alpes [AURA]**

Pouvoir, au nom et pour le compte d'IDEX ENERGIES,

- Faire acte de candidature, répondre aux appels d'offres ou appel à concurrence, préparer et soumettre les offres correspondantes, négocier, mettre au point et signer tous les marchés, contrats, conventions, traités ou avenants dans les domaines d'activités relevant de l'objet social de la société susnommée.
- Aux effets ci-dessus, passer et signer tous actes et documents, faire toutes déclarations et, généralement, faire le nécessaire.

Ce pouvoir est valable jusqu'au 31 décembre 2025.

Fait à Boulogne-Billancourt,
le 23 décembre 2024

Bon pour Délégation de Pouvoir

Bon pour Acceptation de Délégation de Pouvoir

Benjamin FREMAUX

Dorothée OLIVER

DocuSigned by:
Dorothée OLIVER
88ABC0EB912D429...

SAS au capital de 5 624 000€ | N° identification TVA FR 10 315 871 640 | 315 871 640 RCS Nanterre NAF 3530Z

IDEX Energies

1.3.1 Extrait Kbis

Greffé du Tribunal de Commerce de Nanterre4 RUE PABLO NERUDA
92020 NANTERRE CEDEX

N° de gestion 1980B19803

Code de vérification : jegqS12G3D
<https://contrôle.infogreffe.fr/contrôle>**Extrait Kbis****EXTRAIT D'IMMATRICULATION PRINCIPALE AU REGISTRE DU COMMERCE ET DES SOCIÉTÉS**
à jour au 15 décembre 2024**IDENTIFICATION DE LA PERSONNE MORALE**

<i>Immatriculation au RCS, numéro</i>	315 871 640 R.C.S. Nanterre
<i>Date d'immatriculation</i>	11/06/1979
<i>Dénomination ou raison sociale</i>	IDEX ENERGIES
<i>Forme juridique</i>	Société par actions simplifiée
<i>Capital social</i>	5 624 000,00 Euros
<i>- Mention n° 32748 du 08/04/2024</i>	Continuation de la société malgré un actif net devenu inférieur à la moitié du capital social. Décision du 21/03/2024
<i>Adresse du siège</i>	72 Avenue J B Clément 92100 Boulogne-Billancourt
<i>Activités principales</i>	Exploitation, maintenance, entretien d'installations de chauffage
<i>Durée de la personne morale</i>	Jusqu'au 11/06/2078
<i>Date de clôture de l'exercice social</i>	30 septembre

GESTION, DIRECTION, ADMINISTRATION, CONTRÔLE, ASSOCIÉS OU MEMBRES**Président**

<i>Nom, prénoms</i>	FREMAUX Benjamin, Henri, Victor
<i>Date et lieu de naissance</i>	Le 25/04/1980 à Paris 14 ^e Arrondissement (75)
<i>Nationalité</i>	Française
<i>Domicile personnel</i>	73 Avenue de Breteuil 75015 Paris 15 ^e Arrondissement

Commissaire aux comptes titulaire

<i>Dénomination</i>	KPMG S.A.
<i>Forme juridique</i>	Société anonyme
<i>Adresse</i>	2 Avenue Gambetta Tour Egho 92066 Paris La Défense Cedex
<i>Immatriculation au RCS, numéro</i>	775 726 417 RCS Nanterre

Commissaire aux comptes titulaire

<i>Dénomination</i>	PKF Arsilon France
<i>Forme juridique</i>	Société par actions simplifiée
<i>Adresse</i>	14 Rue de Moscou 75008 Paris 8 ^e Arrondissement
<i>Immatriculation au RCS, numéro</i>	672 009 156 RCS Paris

SOCIÉTÉ RESULTANT D'UNE FUSION OU D'UNE SCISSION

<i>- Mention n° 14148 du 21/02/2023</i>	Opération de fusion à compter du 01/02/2023. Société(s) ayant participé à l'opération : SE2M SERVICES, Société par actions simplifiée à associé unique, 42 Rue Du Cdt Rolland 93350 Le Bourget (RCS Bobigny 493 310 247)
<i>- Mention n° 24717 du 21/03/2023</i>	Opération de fusion à compter du 01/02/2023 Société(s) ayant participé à l'opération : SE2M SERVICES, Société par actions simplifiée à associé unique, 42 Rue Du Cdt Rolland 93350 Le Bourget (RCS Bobigny 493 310 247)
<i>- Mention n° 87365 du 30/09/2024</i>	Opération de fusion à compter du 01/09/2024. Société(s) ayant participé à l'opération : CISENERGIE, Société par actions simplifiée à associé unique, 21 bis Rue de la Vallée Maillard 41000 Blois (RCS Blois 751 892 282)
<i>- Mention n° 88611 du 02/10/2024</i>	Opération de fusion à compter du 01/09/2024. Société(s) ayant participé à l'opération : FEE, SAS, 4 rue du Moulin Cassé 44340 BOUGUENAIS (RCS NANTES 380 541 219)

Greffé du Tribunal de Commerce de Nanterre4 RUE PABLO NERUDA
92020 NANTERRE CEDEX

N° de gestion 1980B19803

RENSEIGNEMENTS RELATIFS A L'ACTIVITE ET A L'ETABLISSEMENT PRINCIPAL

<i>Adresse de l'établissement</i>	72 Avenue J B Clément 92100 Boulogne-Billancourt
<i>Activité(s) exercée(s)</i>	Exploitation, maintenance technique et entretien de toutes installations de chauffage, conditionnement d'air, ventilation, réfrigération, traitement d'eau, mécanique, Electro-mécanique, électricité, plomberie, sanitaire, traitement des déchets extension de l'activité aux contrats Multitechniques ou multiservices
<i>Date de commencement d'activité</i>	30/06/2005
<i>Origine du fonds ou de l'activité</i>	Création
<i>Mode d'exploitation</i>	Exploitation directe

RENSEIGNEMENTS RELATIFS AUX AUTRES ETABLISSEMENTS DANS LE RESSORT

<i>Adresse de l'établissement</i>	7-9 Rue Des Mathurins 92220 Bagneux
<i>Activité(s) exercée(s)</i>	Exploitation, maintenance, entretien de chauffage
<i>Date de commencement d'activité</i>	03/04/2009
<i>Origine du fonds ou de l'activité</i>	Création
<i>Mode d'exploitation</i>	Exploitation directe
<i>Adresse de l'établissement</i>	86-114 Avenue Louis Roche 92230 Gennevilliers
<i>Activité(s) exercée(s)</i>	Entretien, maintenance et exploitation de toute installation de chauffage et de climatisation
<i>Date de commencement d'activité</i>	04/01/2016
<i>Origine du fonds ou de l'activité</i>	Création
<i>Mode d'exploitation</i>	Exploitation directe
<i>Adresse de l'établissement</i>	4 Rue Joseph Monier 92500 Rueil-Malmaison
<i>Activité(s) exercée(s)</i>	Exploitation maintenance et entretien de toute installation de chauffage et de climatisation
<i>Date de commencement d'activité</i>	01/05/2016
<i>Origine du fonds ou de l'activité</i>	Création
<i>Mode d'exploitation</i>	Exploitation directe
<i>Adresse de l'établissement</i>	2 Rue D'Alençon 92411 Courbevoie Cedex
<i>Nom commercial</i>	IDEX ENERGIES
<i>Enseigne</i>	IDEX ENERGIES RESEAUX
<i>Activité(s) exercée(s)</i>	Exploitation, maintenance, entretien d'installations de chauffage
<i>Date de commencement d'activité</i>	19/08/2022
<i>Origine du fonds ou de l'activité</i>	Création
<i>Mode d'exploitation</i>	Exploitation directe
<i>Adresse de l'établissement</i>	18-20 Quai du Point du Jour 92100 Boulogne-Billancourt

Greffé du Tribunal de Commerce de Nanterre4 RUE PABLO NERUDA
92020 NANTERRE CEDEX

N° de gestion 1980B19803

<i>Activité(s) exercée(s)</i>	Travaux d'installation et équipements thermiques et climatisation
<i>Date de commencement d'activité</i>	10/10/2022
<i>Origine du fonds ou de l'activité</i>	Création
<i>Mode d'exploitation</i>	Exploitation directe

<i>Adresse de l'établissement</i>	29 Rue des Hautes Pâtures Bât.Narval A Parc Eiffel la Défense- Nanterre 92000 Nanterre
-----------------------------------	---

<i>Activité(s) exercée(s)</i>	Toutes industries travaux commerces relatifs aux produits énergétiques et à leur emploi dans les installations de production et distribution de chaleur et/ou de froid, ainsi qu'aux matériels se rapportant à ces produits et à leur installation et, plus généralement, toutes opérations commerciales.
<i>Date de commencement d'activité</i>	31/03/2023
<i>Origine du fonds ou de l'activité</i>	Apport fusion
<i>Mode d'exploitation</i>	Exploitation directe

IMMATRICULATIONS HORS RESSORT

R.C.S. Manosque
 R.C.S. Antibes
 R.C.S. Nice
 R.C.S. Aix-en-Provence
 R.C.S. Marseille
 R.C.S. Caen
 R.C.S. La Rochelle
 R.C.S. Bourges
 R.C.S. Dijon
 R.C.S. Romans
 R.C.S. Brest
 R.C.S. Nîmes
 R.C.S. Toulouse
 R.C.S. Bordeaux
 R.C.S. Rennes
 R.C.S. Tours
 R.C.S. Grenoble
 R.C.S. Dax
 R.C.S. Blois
 R.C.S. Nantes
 R.C.S. Orléans
 R.C.S. Angers
 R.C.S. Cherbourg
 R.C.S. Reims
 R.C.S. Chaumont
 R.C.S. Briey
 R.C.S. Nancy
 R.C.S. Bar-le-Duc
 R.C.S. Vannes
 R.C.S. Metz
 R.C.S. Lille Métropole
 R.C.S. Compiègne
 R.C.S. Alençon

R.C.S.Nanterre - 16/12/2024 - 06:47:48

page 3/5

Kbis •

Greffé du Tribunal de Commerce de Nanterre4 RUE PABLO NERUDA
92020 NANTERRE CEDEX

N° de gestion 1980B19803

R.C.S. Arras
 R.C.S. Boulogne-sur-Mer
 R.C.S. Clermont-Ferrand
 R.C.S. Tarbes
 R.C.S. Perpignan
 R.C.S. Saverne
 R.C.S. Mulhouse
 R.C.S. Lyon
 R.C.S. Le Mans
 R.C.S. Chambéry
 R.C.S. Annecy
 R.C.S. Le Havre
 R.C.S. Rouen
 R.C.S. Melun
 R.C.S. Pontoise
 R.C.S. Versailles
 R.C.S. Avignon
 R.C.S. La Roche-sur-Yon
 R.C.S. Epinal
 R.C.S. Bobigny
 R.C.S. Fort-de-France

**OBSERVATIONS ET RENSEIGNEMENTS COMPLEMENTAIRES**

- Mention du 25/02/2002 Cession d'éléments de fonds de Commerce à Idex énergie services 125 Av Louis roche 92230 Gennevilliers des "itinérants ile de France" sans changement de l'activité à compter du : 01/09/2001
- Mention du 25/02/2002 Cession d'éléments de fonds de commerce Aic entreprise concernant les travaux électriques et automatismes sans changement de l'activité au 01/09/2001
- Mention du 25/02/2002 Cession d'une branche de fonds de commerce à la Ste Idex de Tgmao Sanc changement de l'activité au 01/09/2001
- Mention du 28/06/2005 TRANSMISSION UNIVERSELLE DE PATRIMOINE DE LA SOCIETE "MAINTENANCE TECHNIQUE MERIDIONALE " DANS LE CADRE DE L'ARTICLE 1844-5 C.CIV - a COMPTER DU : 28/02/2005
- Mention du 28/06/2005 TRANSMISSION UNIVERSELLE DE PATRIMOINE DE LA SOCIETE " COMPAGNIE GENERALE DE PRESTATIONS ET MAINTENANCE" DANS LE CADRE DE L'ARTICLE 1844-C.CIV à COMPTER DU : 01/03/2005
- Mention du 05/09/2005 Fusion absorption de la société IDEX ENERGIE SERVICES RCS NANTERRE 612 053 280 à compter du 30/06/2005
- Mention du 31/07/2006 Fusion absorption de la société IDEX ENERGIE ALPES (300243722 RCS Annecy) à compter du 30/06/2006
- Mention du 30/01/2007 Société ayant participé à l'opération de fusion : dénomination IDEX ENERGIE EST Forme juridique SA Siège social 21 R DU MAL FOCH 54140 JARVILLE LA MALGRANGE Rcs 766800676 NANCY
- Mention du 09/02/2007 TRANSMISSION UNIVERSELLE DU PATRIMOINE DE LA SOCIETE COMPAGNIE NORMANDE DE MAINTENANCE SA RCS ROUEN 353 495 062 A COMPTER DU 31/12/2006
- Mention du 01/08/2008 Fusion Absorption de la société ISS ENERGIE SAS RCS PONTOISE 343 287 207 réalisée le 30/06/2008
- Mention du 08/10/2008 Au 30/06/2008 Acquisition du fonds de commerce de conception, réalisation, exploitation et maintenance d'installations de génie climatique, thermique, industriel, distribution de fluides auprès de la société GROUPE F2E
- Mention du 01/04/2009 Cession du fonds de commerce éclairage public à ETDE à compter du 02/03/2009
- Mention du 01/04/2009 Acquisition d'éléments du fonds de commerce d'exploitation et de maintenance d'équipements thermiques et de climatisation de la société SOPAREC à compter du 07/01/2009.

Greffé du Tribunal de Commerce de Nanterre

4 RUE PABLO NERUDA
92020 NANTERRE CEDEX

N° de gestion 1980B19803

- Mention du 13/03/2014

Fusion-absorption de la société GEMATHEC SARL (417 511 318 RCS
TARBES), à compter du 31/12/2013.

- Mention du 19/03/2014

Fusion- Absorption de la société SOGESTH SASU 339 556 888 RCS LYON,
à compter du 31/12/2013.

- Mention du 25/01/2017

Apport partiel d'actif de la branche d'activité de prestations de maintenance
et de dépannages existant dans les logements et les parties communes
d'immeubles à caractère sociale à la société MUST SAS, 20 avenue des
Erables 54180 HEILLECOURT, 790 123 855 Rcs Nancy le 03/11/2016

- Mention du 15/06/2018

Fusion/absorption de la société EUROCLIMS SASU sise 1862 avenue de la
Lauragaise 31670 LABEGE - RCS TOULOUSE 452 476 385 par la société
IDEX ENERGIES.

- Mention n° 91127 du 10/10/2023

Opération de fusion à compter du 30/09/2023. Société(s) ayant participé à
l'opération : ARM ELEC, Société par actions simplifiée à associé unique,
2208 Route de Grasse 06600 Antibes (RCS Antibes 342 516 762)

Le Greffier



[Handwritten signature]

FIN DE L'EXTRAIT

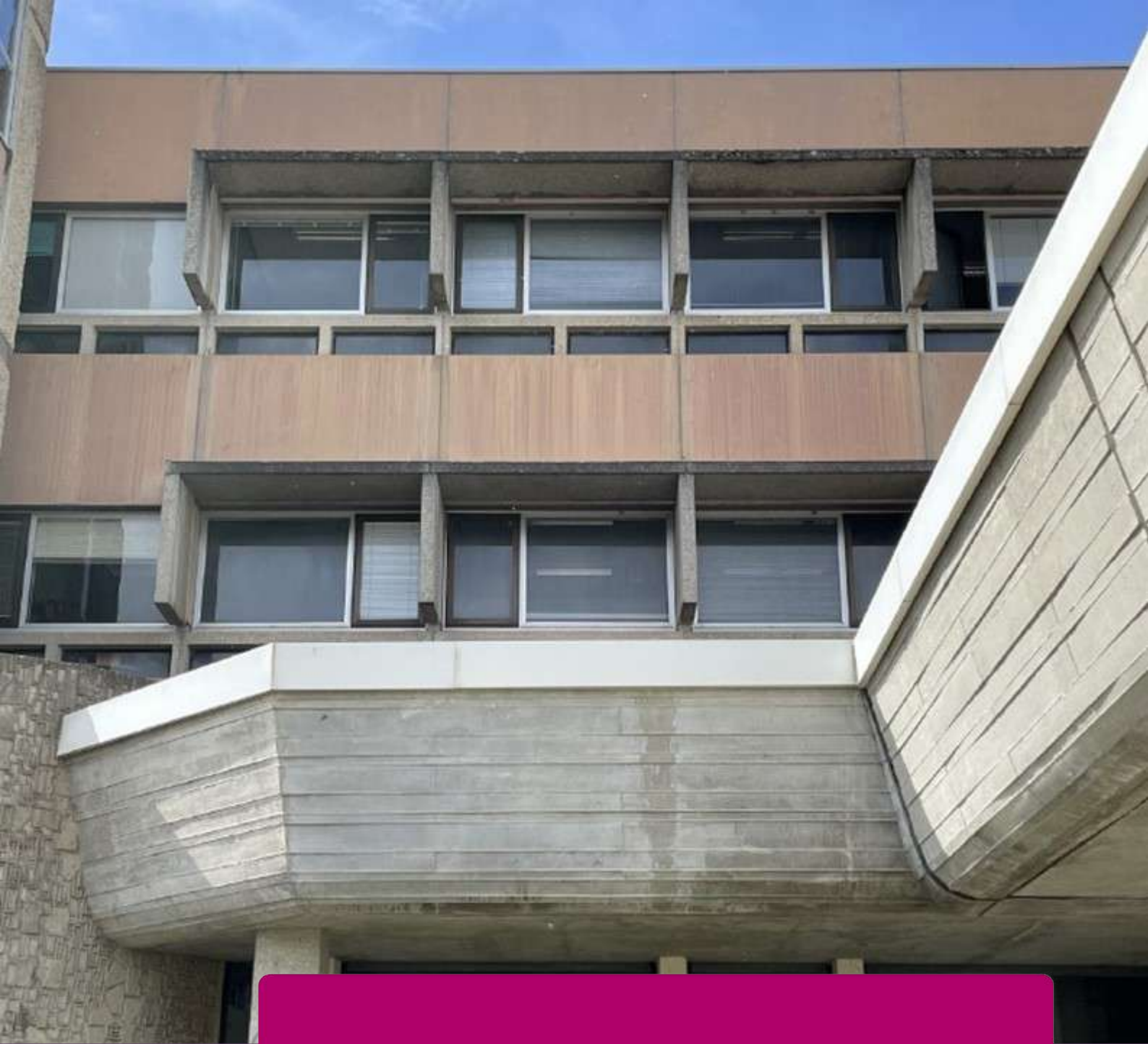

Capacité
économique et
financière

2.1

DC2 | Déclaration du candidat | CA



MINISTÈRE DE L'ÉCONOMIE ET DES FINANCES
Direction des Affaires Juridiques

MARCHES PUBLICS

DC2

DECLARATION DU CANDIDAT INDIVIDUEL OU DU MEMBRE DU GROUPEMENT¹

Le formulaire DC2 est un modèle de déclaration qui peut être utilisé par les candidats aux marchés publics (marchés ou accords-cadres) à l'appui de leur candidature (formulaire DC1).
En cas d'allotissement, ce document doit être fourni pour chacun des lots de la consultation.

En cas de candidature groupée, il est rempli par chaque membre du groupement.

En complément de sa lettre de candidature (formulaire DC1), le candidat individuel ou chacun des membres du groupement peut produire, en annexe du DC2, les éléments demandés par l'acheteur dans l'avis d'appel à la concurrence ou dans l'invitation à confirmer l'intérêt, ou en l'absence d'un tel avis ou d'une telle invitation, dans les documents de la consultation.

Il est rappelé qu'en application du code de la commande publique, et notamment ses [articles L. 1110-1](#), et [R. 2162-1 à R. 2162-6](#), [R. 2162-7 à R. 2162-12](#), [R. 2162-13 à R. 2162-14](#) et [R. 2162-15 à R. 2162-21](#) (marchés publics autres que de défense ou de sécurité), ainsi que [R. 23612-1 à R. 23612-6](#), [R. 2362-7](#), [R. 2362-8](#), [R. 2362-9 à R. 2362-12](#), et [R. 2362-13 à R. 2362-18](#) (marchés de défense ou de sécurité) (MDS) ainsi que les marchés subséquents et les marchés spécifiques, indépendamment des techniques d'achats utilisées (accords-cadres s'exécutant par la conclusion de marchés subséquents ou par l'émission de bons de commande, concours, systèmes d'acquisition dynamiques, catalogues électroniques et enchères électroniques), qu'ils soient ou non soumis aux obligations relatives à la préparation et à la passation prévues par ce code. Dans tous ces cas, le présent formulaire type est utilisable.

A - Identification de l'acheteur

(Reprendre le contenu de la mention figurant dans l'avis d'appel à la concurrence ou l'invitation à confirmer l'intérêt ; en cas de publication d'une annonce au Journal officiel de l'Union européenne ou au Bulletin officiel des annonces de marchés publics, la simple indication de la référence à cet avis est suffisante.)

Ecole Nationale des Travaux Publics de l'Etat (ENTPE), établissement public à caractère scientifique, culturel et professionnel, située 3, rue Maurice Audin, 69518 Vaulx-en-Velin.

B - Objet de la consultation

(Reprendre le contenu de la mention figurant dans l'avis d'appel à la concurrence ou l'invitation à confirmer l'intérêt ; en cas de publication d'une annonce au Journal officiel de l'Union européenne ou au Bulletin officiel des annonces de marchés publics, la simple indication de la référence à cet avis est suffisante ; dans tous les cas, l'indication du numéro de référence attribué au dossier par l'acheteur est également une information suffisante ; **toutefois**, en cas d'allotissement, identifier également le ou les lots concernés par cette candidature.)

Rénovation du bâtiment D de l'ENTPE
Lot n°9 : Plomberie – Chauffage – Ventilation

¹ Formulaire non obligatoire disponible, avec sa notice explicative, sur le site du ministère chargé de l'économie.

C - Identification du candidat individuel ou du membre du groupement**C1 - Cas général**

■ Nom commercial et dénomination sociale de l'unité ou de l'établissement qui exécutera la prestation, adresses postale et du siège social (si elle est différente de l'adresse postale), adresse électronique, numéros de téléphone et de télécopie, numéro SIRET, à défaut, un numéro d'identification européen ou international ou propre au pays d'origine du candidat issu d'un répertoire figurant dans la liste des [ICD](#) :

■ *Nom commercial et dénomination sociale de l'unité ou de l'établissement qui exécutera la prestation :*

IDEX ENERGIES
Agence SAINT PRIEST
Parc de la Bandonnière
11 rue Maurice Audibert
69800 SAINT PRIEST

■ *Adresses postale et du siège social (si elle est différente de l'adresse postale) :*

Siège social : 72 avenue Jean-Baptiste Clément – 92513 Boulogne-Billancourt cedex

Direction Régionale Auvergne Rhône Alpes : Représentée par Madame Dorothée OLIVER
 55 Ter Avenue René Cassin - 69009 LYON

■ *Adresse électronique en phase AO* : **commerce-travaux-aura@idex.fr / thibault.guiffroy@idex.fr**

■ *Numéros de téléphone* : **04.72.76.80.81**

■ *Numéro SIRET, à défaut, un numéro d'identification européen ou international ou propre au pays d'origine de l'opérateur économique issu d'un répertoire figurant dans la liste des [ICD](#)* : **315 871 640 01561**

■ *Forme juridique du candidat individuel ou du membre du groupement (entreprise individuelle, SA, SARL, EURL, association, établissement public, etc.)* : **Société par Actions Simplifiée (SAS)**

■ Le candidat est-il une micro, une petite ou une moyenne entreprise au sens de la [recommandation de la Commission du 6 mai 2003](#) concernant la définition des micro, petites et moyennes entreprises ou un artisan au sens au sens [de l'article 19 de la loi du 5 juillet 1996](#) n° 96-603 modifiée relative au développement et à la promotion du commerce et de l'artisanat ([Art. R. 2151-13](#) et [R. 2351-12](#) du code de la commande publique) ?

☐ Oui

☒ Non.

C2 - Cas particuliers en cas de marché public réservé

Le candidat individuel ou le membre du groupement répondant à l'une des conditions qui suivent et postulant à un marché public autre que de défense ou de sécurité réservé en application des [articles L. 2113-12, L. 2113-13](#) ou [L. 2113-15](#) du code de la commande publique coche la case correspondant à sa situation. Le candidat individuel ou le membre du groupement répondant à l'une des conditions qui suivent et postulant à un marché public de défense ou de sécurité réservé en application de l'[article L. 2313-6](#) du code de la commande publique coche la case correspondant à sa situation.

Le candidat européen à statut équivalent, lorsqu'il n'est pas établi en France, précise son statut juridique et, pour les marchés publics de défense ou de sécurité, fournit les textes relatifs à ce statut. Pour les autres marchés publics, la vérification se déroulera dans les conditions de l'[article R. 2144-1](#) du code de la commande publique.

Statut du candidat individuel ou du membre du groupement	
<p>1. <input type="checkbox"/> Entreprise adaptée (article L. 5213-13 du code du travail) ou structures équivalentes</p>	<p>Le contrat d'objectif valant agrément ou un certificat administratif portant reconnaissance du statut d'entreprise adaptée délivré par la direction régionale chargée de l'emploi et de la formation professionnelle ou de structure équivalente sera à produire. Le cas échéant, indiquer l'adresse internet à laquelle ce document est accessible directement et gratuitement, ainsi que l'ensemble des renseignements nécessaires pour y accéder :</p> <p>- Adresse internet :</p> <p>- Renseignements nécessaires pour y accéder :</p>
<p>2. <input type="checkbox"/> Etablissement et service d'aide par le travail (articles L. 344-2 et s. du code de l'action sociale et des familles) OU structures équivalentes</p>	<p>Indiquer ci-dessous la date de publication au recueil des actes administratifs de l'arrêté préfectoral portant autorisation de création :</p> <p>Lorsqu'il n'y a pas eu de publication de l'arrêté au recueil des actes administratifs, la preuve de la reconnaissance du statut d'établissement ou de service d'aide par le travail ou de structure équivalente sera à produire. Le cas échéant, indiquer l'adresse internet à laquelle cette preuve est accessible directement et gratuitement, ainsi que l'ensemble des renseignements nécessaires pour y accéder :</p> <p>- Adresse internet :</p> <p>- Renseignements nécessaires pour y accéder :</p>
<p>3. <input type="checkbox"/> Structures d'insertion par l'activité économique (article L.5132-4 du code du travail) ou structures équivalentes</p>	<p>La preuve de la reconnaissance du statut de structure d'insertion par l'activité économique ou de structure équivalente sera à produire. Le cas échéant, indiquer l'adresse internet à laquelle cette preuve est accessible directement et gratuitement, ainsi que l'ensemble des renseignements nécessaires pour y accéder :</p> <p>- Adresse internet :</p> <p>- Renseignements nécessaires pour y accéder :</p>
<p>4.. <input type="checkbox"/> Entreprises de l'économie sociale et solidaire (article 1^{er} de la loi 2014-856 du 31 juillet 2014) OU structures équivalentes (sauf marché de défense ou de sécurité)</p>	<p>La preuve de la qualification d'entreprise de l'économie sociale et solidaire ou de structure équivalente sera à produire. Le cas échéant, indiquer l'adresse internet à laquelle cette preuve est accessible directement et gratuitement, ainsi que l'ensemble des renseignements nécessaires pour y accéder :</p> <p>- Adresse internet :</p> <p>- Renseignements nécessaires pour y accéder :</p>

C3 - Cas spécifiques relatifs aux conditions de participation

■ 1. Lorsque le candidat est inscrit sur une liste officielle d'opérateurs économiques agréés au sens de l'[article R. 2143-15](#) du code de la commande publique **et** que l'acheteur est un pouvoir adjudicateur ou au sens de des [articles R. 2343-16 à R. 2343-17](#) du même code, que l'acheteur soit un pouvoir adjudicateur ou une entité adjudicatrice :

- Indication du nom de la liste officielle :

- Références sur lesquelles l'inscription ou la certification est basée et, le cas échéant, la classification sur la liste :

(L'attention du candidat est attirée sur le fait qu'il convient de remplir les rubriques suivantes du présent formulaire pour l'ensemble des conditions de participation fixées par l'acheteur et qui ne seraient pas couvertes par les conditions d'inscription sur la liste officielle ou le certificat d'inscription sur cette liste.)

- Le cas échéant, adresse internet à laquelle le certificat d'inscription sur cette liste officielle est accessible directement et gratuitement, ainsi que l'ensemble des renseignements nécessaires pour y accéder :

- Adresse internet :

- Renseignements nécessaires pour y accéder :

■ 2. Lorsque le marché public n'est pas un marché de défense ou de sécurité **et** que l'acheteur a autorisé les candidats à se limiter à indiquer qu'ils disposent de l'aptitude et des capacités requises en application du second alinéa de l'[article R. 2143-4](#) du code de la commande publique :

☒ Le candidat déclare sur l'honneur satisfaire à l'ensemble des conditions de participation requises par l'acheteur.
(Dans ce cas, il est inutile de remplir les rubriques suivantes du présent formulaire ; le remplissage du formulaire est terminé.)

E - Renseignements relatifs à l'aptitude à exercer l'activité professionnelle concernée par le contrat

Le candidat ne fournit que les renseignements demandés par l'acheteur au titre de l'aptitude à exercer l'activité professionnelle.

(En cas de MDS, les documents de preuve sont à fournir avec la candidature, sauf cas particulier de la rubrique E3.)

E1 - Renseignements sur l'inscription sur un registre professionnel :

Cf extrait KBIS en pièce jointe

E2 - Le cas échéant, pour les marchés publics de services, indication de l'autorisation spécifique dont le candidat doit être doté ou de l'organisation spécifique dont il doit être membre pour pouvoir fournir, dans son pays d'origine, le service concerné :

E3 - Le cas échéant, adresse internet à laquelle les documents justificatifs et moyens de preuve sont accessibles directement et gratuitement, ainsi que l'ensemble des renseignements nécessaires pour y accéder (applicable pour tous les marchés publics autres que MDS et, pour les MDS, uniquement lorsque l'acheteur a autorisé les candidats à ne pas fournir ces documents de preuve en application de l'[article R. 2343-14](#) du code de la commande publique) :

(Si l'adresse et les renseignements sont identiques à ceux fournis plus haut se contenter de renvoyer à la rubrique concernée.)

Adresse(s) internet : www.idex.fr - www.e-attestations.fr

- Renseignements nécessaires pour y accéder : [Tous nos documents administratifs à jour sont disponibles sur la plateforme e-attestations. Afin d'y accéder, nous faire la demande](#)

F - Renseignements relatifs à la capacité économique et financière du candidat individuel ou du membre du groupement

Le candidat ne fournit que les renseignements demandés par l'acheteur au titre de la capacité économique et financière.

(En cas de MDS, les documents de preuve sont à fournir avec la candidature, sauf cas particulier de la rubrique F4.)

F1 - Chiffres d'affaires hors taxes des trois derniers exercices disponibles

	Exercice du 01/10/21 au 30/09/22	Exercice du 01/10/22 au 30/09/23	Exercice du 01/10/23 au 30/09/24
Chiffre d'affaires global (ne remplir que pour les exercices pour lesquels ce renseignement est demandé par l'acheteur)	625 922 k€	877 070 k€	922 814 k€
Part du chiffre d'affaires concernant les fournitures, services, ou travaux objet du marché (si demandé par l'acheteur)	Travaux 32 %	Travaux 30 %	Travaux 38 %
	Maintenance 68 %	Maintenance 70 %	Maintenance 62 %

Lorsque les informations sur le chiffre d'affaires ne sont pas disponibles pour la totalité de la période demandée, indication de la date à laquelle l'opérateur économique a été créé ou a commencé son activité :

...../...../.....

F2 – Autres informations requises par l'acheteur au titre de la capacité économique et financière

(Chiffres d'affaires moyens sur la période demandée par l'acheteur, informations sur les comptes annuels, rapport entre les éléments d'actif et de passif, informations sur le niveau approprié d'assurance des risques professionnels, etc., tels que demandés par l'acheteur ; le cas échéant, renvoyer à la rubrique H du présent formulaire.)

F3 – Pour les marchés publics de travaux

☒ En cochant cette case, le candidat déclare qu'il aura souscrit un contrat d'assurance le couvrant au regard de la responsabilité décennale ([article L. 241-1](#) du code des assurances).
(Y compris en cas de MDS, les documents de preuve ne seront sollicités sur ce point qu'avant l'attribution du marché public.)

F4 – Documents de preuve disponibles en ligne (applicable pour tous les marchés publics autres que MDS et, pour les MDS, uniquement lorsque l'acheteur a autorisé les candidats à ne pas fournir ces documents de preuve en application de l'[article R. 2343-14](#) du code de la commande publique)

Le cas échéant, adresse internet à laquelle les documents justificatifs et moyens de preuve sont accessibles directement et gratuitement, ainsi que l'ensemble des renseignements nécessaires pour y accéder :
(Si l'adresse et les renseignements sont identiques à ceux fournis plus haut se contenter de renvoyer à la rubrique concernée.)

- Adresse(s) internet : www.idex.fr - www.e-attestations.fr

- Renseignements nécessaires pour y accéder : **Tous nos documents administratifs à jour sont disponibles sur la plateforme e-attestations. Afin d'y accéder, nous faire la demande**

G - Renseignements relatifs à la capacité technique et professionnelle du candidat individuel ou du membre du groupement

Le candidat ne fournit que les renseignements demandés par l'acheteur au titre de la capacité technique et professionnelle.

(En cas de MDS, les documents de preuve sont à fournir avec la candidature, sauf cas particulier de la rubrique G2.)

G1 - Le candidat ne fournit que les renseignements demandés par l'acheteur au titre de la capacité technique et professionnelle, qu'il peut récapituler ici

G2 - Documents de preuve disponibles en ligne (applicable pour tous les marchés publics autres que MDS et, pour les MDS, uniquement lorsque l'acheteur a autorisé les candidats à ne pas fournir ces documents de preuve en application de l'[article R. 2343-14](#) du code de la commande publique) :

Le cas échéant, adresse internet à laquelle les documents justificatifs et moyens de preuve sont accessibles directement et gratuitement, ainsi que l'ensemble des renseignements nécessaires pour y accéder :

(Si l'adresse et les renseignements sont identiques à ceux fournis plus haut se contenter de renvoyer à la rubrique concernée.)

- Adresse(s) internet : www.idex.fr - www.e-attestations.fr

- Renseignements nécessaires pour y accéder : **Tous nos documents administratifs à jour sont disponibles sur la plateforme e-attestations. Afin d'y accéder, nous faire la demande**

H - Capacités des opérateurs économiques sur lesquels le candidat individuel ou le membre du groupement s'appuie pour présenter sa candidature

Rubrique à renseigner dans l'hypothèse où le candidat ou l'un des membres du groupement s'appuie sur la ou les capacités d'un autre opérateur économique, quelle que soit la nature juridique des liens qui l'unissent à cet opérateur, en application du II de l'[article R. 2142-3](#) du code de la commande publique auquel l'[article R. 2342-2](#) renvoie.

(Joindre, pour chaque opérateur économique, en annexe du DC2, tous les renseignements demandés par l'acheteur dans l'avis d'appel à la concurrence ou l'invitation à confirmer l'intérêt ou en l'absence d'un tel avis ou d'une telle invitation, dans les documents de la consultation. Le candidat sera tenu d'apporter la preuve que chacun des opérateurs économiques mettra à la disposition du candidat individuel ou du membre du groupement les moyens nécessaires pendant toute la durée d'exécution du marché public ; en cas de MDS, cette preuve est à fournir au stade du dépôt de la candidature.)

Désignation du (des) opérateur(s)*(Adapter le tableau autant que nécessaire.)*

N° du Lot	Nom du membre du groupement concerné (*)	Nom commercial et dénomination sociale, adresse de l'établissement (**), adresse électronique, numéros de téléphone et de télécopie, numéro SIRET de l'opérateur sur les capacités duquel le candidat ou le membre du groupement s'appuie (***)

(*) En cas de candidature individuelle, le renseignement de cette rubrique est inutile.

(**) Préciser l'adresse du siège social du membre du groupement si elle est différente de celle de l'établissement.

(**) Pour les groupements conjoints.

(***) À défaut, un numéro d'identification européen ou international ou propre au pays d'origine du candidat issu d'un répertoire figurant dans la liste des [LCD](#).**I - Renseignements spécifiques aux marchés publics de défense ou de sécurité****I1 – Renseignements relatifs à la nationalité du candidat individuel ou du membre du groupement**

I2 – Documents, renseignements ou justificatifs permettant d'évaluer si le candidat individuel ou le membre du groupement répond aux critères d'accessibilité à la procédure indiquée dans l'avis d'appel à la concurrence (uniquement lorsque l'acheteur a ouvert la procédure de passation aux opérateurs économiques des pays tiers à l'Union européenne ou à l'Espace économique européen)

Date de la dernière mise à jour : 01/04/2019.

**Idex Energies - Direction Régionale Auvergne Rhône-Alpes**

55 ter Avenue René Cassin
69009 LYON

Déclaration du chiffre d'affaires des 3 derniers exercices IDEX ENERGIES

Je soussignée,

Nom : **OLIVER**

Prénom : **Dorothée**

Qualité : **Directrice Régionale Auvergne Rhône-Alpes**

Agissant au nom et pour le compte de : **IDEX ENERGIES** - Au capital de : **5 624 000 €**

Dont le siège social est situé : **72, avenue Jean-Baptiste Clément 92100 Boulogne Billancourt**

Inscrite au RCS de Nanterre sous le n° **315871640**

En application des articles 43 et 44 du code des marchés publics et des articles 8 et 38 de l'ordonnance n° 2005-649 du 6 juin 2005 modifiée relative aux marchés passés par certaines personnes publiques ou privées non soumises au code des marchés publics, déclare sur l'honneur les chiffres d'affaires suivants :

PÉRIODE	CHIFFRE D'AFFAIRES		
	TRAVAUX	MAINTENANCE	TOTAL
du 01/10/2021 au 30/09/2022	199 580 k€	426 342 k€	625 922 k€
du 01/10/2022 au 30/09/2023	263 425 k€	613 645 k€	877 070 k€
du 01/10/2023 au 30/09/2024	355 072 k€	567 742 k€	922 814 k€

Fait pour servir et valoir ce que de droit,
Fait à LYON
Le 28.01.25

Dorothée OLIVER
Signature
numérique de
Dorothée OLIVER
Date : 2025.01.28
09:52:35 +01'00'

2.2

Assurances civile et décennale

**QBE Europe SA/NV**

Tour CBX
1 Passerelle des Reflets
92913 Paris La Défense Cedex

Tél. : 01 80 04 33 00

www.QBEfrance.com

ATTESTATION D'ASSURANCE DE RESPONSABILITE CIVILE

Nous soussignés **QBE Europe SA/NV**, société anonyme de droit belge au capital de 1.129.061.500 €, dont le siège social est sis Bastion Tower - 10 place du Champ de Mars 5 - 1050 Bruxelles (Belgique) enregistrée à la Banque Carrefour des Entreprises sous le numéro 0690.537.456 – RPM Bruxelles – TVA BE 0690.537.456, prise en sa succursale en France, dont l'établissement principal est sis Tour CBX – 1 Passerelle des Reflets – 92400 COURBEVOIE, immatriculée au Registre du Commerce et des Sociétés de Nanterre sous le numéro 842 689 556 attestons que :

IDEX ENERGIES

72, avenue Jean-Baptiste Clément
92100 BOULOGNE BILLANCOURT

Bénéficie du contrat d'assurance n° **031 0014051**, souscrit par **IDEX GROUP** auprès de notre Société, dont l'objet est de couvrir les conséquences pécuniaires de la Responsabilité Civile pouvant incomber à l'assuré en raison des dommages causés aux tiers dans l'exercice de ses activités garanties au titre du contrat.

Montants de garantie :**Responsabilité Civile Exploitation/Avant Livraison**

Tous dommages confondus

10 000 000 € par sinistre

Responsabilité civile après livraison/Professionnelle

Tous dommages confondus

10 000 000 € par sinistre et par
année d'assurance

Il est précisé que ces montants de garanties :

- Forment la limite des engagements de l'Assureur pour l'ensemble des réclamations imputables au même fait dommageable et quel que soit le nombre d'Assurés au contrat,
- Constituent, lorsque la précision en est faite, l'engagement maximum de l'Assureur pour toutes les réclamations au cours d'une même année d'assurance,
- S'entendent sans préjudice des autres sous limitations telles que mentionnées au contrat.

La présente attestation ne saurait en aucun cas être interprétée comme une modification de l'une quelconque des dispositions du contrat d'assurance et/ou comme un engagement de l'assureur au-delà des conditions, termes et limites du contrat auquel elle fait référence.



QBE European Operations est le nom commercial de QBE UK Limited, QBE Underwriting Limited et QBE Europe SA/NV. QBE Europe SA/NV est une société anonyme de droit belge au capital de 1.129.061.500 EUR, immatriculée en Belgique sous le n° TVA BE 0690.537.456, RPM Bruxelles. Son siège social est situé Bastion Tower, 10 place du Champ de Mars 5, 1050 Bruxelles – Belgique. La succursale en France de QBE Europe SA/NV est inscrite au RCS de Nanterre sous le numéro 842 689 556. Son établissement principal est sis Tour CBX, 1 Passerelle des Reflets, 92400 COURBEVOIE. QBE Europe SA/NV est une entreprise régie par le Code des Assurances pour les contrats souscrits ou exécutés en France. QBE Europe SA/NV est agréée sous le numéro 3093 et soumise au contrôle de la Banque Nationale de Belgique (BNB) et sa succursale en France est également soumise au contrôle de l'Autorité de Contrôle Prudentiel et de Résolution (ACPR). Pour toute réclamation : kwel@2t.ch1d9fth.fcp.2p3xof.xqetfth.0hfc0p.0h0cp2

Page 1 / 86

Assurances •



La présente attestation n'est pas valable pour les risques situés à l'étranger dès lors que l'assurance de ceux-ci ne peut être souscrite conformément à la législation locale qu'auprès d'assureurs agréés dans le pays considéré.

Cette attestation est valable pour la période **du 01/10/2024 à 0H00 au 30/09/2025 à 24H00** inclus.

Fait à Paris La Défense, le 4 septembre 2024

QBE EUROPE SA/NV
Tour CBX - 19^{ème} étage
1 Passerelle des Reflets
92400 Courbevoie
Tél. 01 80 04 33 00
www.qbefrance.com

ATTESTATION D'ASSURANCE

L'entreprise d'assurance **Allianz IARD**, entreprise régie par le Code des assurances, Société anonyme au capital de 991.967.200 euros, immatriculée au RCS de Nanterre sous le n°542 110 291, et dont le siège social est situé, 1, cours Michelet – CS 30051 – 92076 Paris La Défense cedex, atteste que :

IDEX ENERGIES
72 AVENUE JEAN BAPTISTE CLEMENT
92100 BOULOGNE BILLANCOURT
SIREN : 315871640

est bénéficiaire d'un contrat d'assurance : Allianz Réalisateurs d'Ouvrages de Construction N° **62067334**

La présente attestation établie le 16/09/2024, est valable pour la période du 01/10/2024 au 30/09/2025.

ASSURANCE DE RESPONSABILITE DECENNALE OBLIGATOIRE

Les garanties objet de la présente attestation s'appliquent :

➤ aux activités professionnelles suivantes :

0310 Voirie et réseaux divers - V.R.D - **(à l'exclusion des terrains et pistes de sports non couverts)** réalisés à ciel ouvert : canalisations, assainissement, chaussées, trottoirs, pavage, arrosage, espaces verts.

Réalisation de réseaux de canalisations, de tous types de réseaux enterrés ou aériens, de systèmes d'assainissement autonomes, de voiries, de parcs de stationnement de surface, de poteaux et clôtures.

Cette activité comprend la réalisation de jardins, d'espaces verts au sol :

. Pose de bordures, de pavages, de dallages à l'exclusion des dallages d'une surface supérieure à 150 m²,

. Maçonnerie décorative : gabions à l'exclusion de toute fonction de soutènement structurellement autonome, bassins ornementaux, murettes y compris en pierres sèches, emmarchements de jardins,

. Installation d'équipements : mobilier urbain et jeux, signalisation routière ou urbaine ou de chantier,

. Travaux de drainage et de collecte des eaux de ruissellement,

. Éclairage et arrosage, y compris les raccordements accessoires.

Cette activité comprend les travaux accessoires ou complémentaires de terrassement et fouilles.

0315 Travaux de la filière eau et environnement.

Réalisation d'ouvrages de captage, pompage, refoulement, relèvement, bassins d'eau de compensation, accumulation, répartition. Traitement des eaux de consommation. Réseaux d'adduction et de distribution d'eau sous pression. Réseaux d'évacuation d'eaux usées ou pluviales. Epuration des eaux usées ou résiduaires. Construction de réseaux de canalisation par procédés spéciaux

0320 Travaux souterrains.

Réalisation d'ouvrages de construction par creusement effectué autrement qu'à ciel ouvert. Cette activité comprend les terrassements, voiries et réseaux divers.

0380 Terrassements, à l'exclusion de toute réalisation d'ouvrage de construction.

Réalisation à ciel ouvert de creusement de fouilles dans les sols. Cette activité comprend l'enlèvement des déblais ainsi que les travaux accessoires et/ou complémentaires de blindage provisoire des fouilles.

0605 Maçonnerie-béton armé **sauf précontraint sur site.**

Réalisation de maçonnerie en béton armé préfabriqué ou non, en béton précontraint préfabriqué (hors précontrainte in situ), en blocs agglomérés de mortier ou de béton cellulaire, en pierres naturelles ou briques, ceci tant en infrastructure qu'en superstructure, à l'exclusion de la réalisation complète de vérandas et de piscines et à l'exclusion de la réalisation de parois de soutènement structurellement autonomes d'une hauteur de plus de 4 mètres, par toutes les techniques de maçonnerie de coulage, hourdage, hors revêtement mural extérieur agrafé, attaché ou collé.

Cette activité comprend les travaux de :

. enduits à base de liants hydrauliques ou de synthèse,

. ravalement en maçonnerie,



. briquetage, pavage, chapes et **dallages à l'exclusion des dallages industriels et des dallages de centres commerciaux d'une surface supérieure à 400m²**,

. fondations superficielles (semelles filantes, isolées, radiers et puits courts) **autres que pieux, micro-pieux, barettes, parois moulées, palplanches.**

Et la réalisation des travaux maçonnés suivants :

. cheminées, âtres et foyers ouverts **à l'exclusion des fours et cheminées industriels,**

. conduits de fumées et de ventilation à usage domestique et individuel,

. ravalement et réfection de souches hors combles.

Ainsi que les travaux accessoires ou complémentaires de :

. terrassement, drainage et canalisations enterrées,

. revêtement d'imperméabilisation des parois enterrées (**hors cuvelage, réservoir et piscine**),

. pose de matériaux contribuant à l'isolation intérieure,

. pose de matériaux contribuant à l'isolation extérieure par procédés mécaniques **à l'exclusion de tout procédé collé,**

. pose de renforts de bois ou de métal nécessitée par l'ouverture de baies et les reprises en sous-œuvre,

. démolition,

. VRD,

. pose d' huisseries,

. pose d'éléments simples de charpente (pannes et chevrons), pose de charpente préfabriquée et pose de tuiles canal **à l'exclusion de tout autre matériau de couverture,**

. plâtrerie,

. carrelage, faïence et revêtement en matériaux durs à base minérale, non immergé, **hors revêtement mural extérieur agrafé, attaché ou collé**

. calfeutrement de joints.

1110 Etanchéité de toiture, de terrasse, de balcon, de plancher intérieur et support d'étanchéité.

Réalisation d'étanchéité de toiture, de terrasse, de balcon, de plancher intérieur par mise en oeuvre de matériaux bitumineux ou de synthèse sur des supports horizontaux ou inclinés, y compris la pose du support d'étanchéité.

Cette activité comprend :

. la mise en oeuvre de matériaux d'isolation dans la limite éventuelle fixée au procédé,

. tous travaux préparant l'application ou assurant la protection du revêtement étanche,

. tous travaux complétant l'étanchéité des ouvrages,

. les travaux d'étanchéité de parois enterrées,

. les travaux de zinguerie et éléments accessoires en tous matériaux,

. la réalisation de châssis de toit (y compris exutoires en toiture),

. la pose de membranes d'étanchéité photovoltaïques **hors réalisation de l'installation électrique,**

. la réalisation de toitures végétalisées.

1120 Etanchéité et imperméabilisation de cuvelage, de réservoirs et de piscines.

Réalisation de travaux d'étanchéité et d'imperméabilisation de cuvelages d'ouvrages en sous-pressure hydrostatique, de réservoirs et piscines en béton armé et béton précontraint. Cette activité comprend les travaux préparatoires, et ceux de protection et de traitement de tous les joints.

1210 Menuiseries intérieures et extérieures métalliques et/ou en matériaux de synthèse à **à l'exclusion des façades-rideaux, de la réalisation des fondations et structure maçonnée des vérandas, des gradins, des tribunes et des scènes**

Réalisation de menuiseries extérieures métalliques et en matériaux de synthèse, y compris leur revêtement de protection.

Réalisation de menuiseries intérieures dans les mêmes matériaux, y compris leur revêtement de protection.

Cela concerne : les portes (y compris les portes coupe-feu et pare-flamme), les murs, les plafonds, les faux plafonds, les cloisons, les planchers y compris surélevés, les revêtements, les escaliers et garde-corps, les installations de stands, les agencements et mobiliers.

Cette activité comprend les travaux de :

- mise en oeuvre des éléments de remplissage y compris les produits en résine ou en plastique ou en polycarbonate,

- réalisation complète de verrières de surface inférieure à 20 m²,

- terrasses et platelages extérieurs métalliques ou en matériaux de synthèse **à l'exclusion de la réalisation du support de maçonnerie, de système d'étanchéité de toiture-terrasse et d'élément de charpente,**

- calfeutrement sur chantier des joints de menuiserie,

- mise en oeuvre des protections solaires et fermetures intégrées ou non,

- d'habillage et de liaison intérieures et extérieures,



- la réalisation des profilés métalliques ou en matériaux de synthèse et des éléments de remplissage des **vérandas à l'exclusion de la réalisation des fondations et structures maçonnées.**

Ainsi que les travaux accessoires ou complémentaires de :

- vitrerie et miroiterie **à l'exclusion des vitrages extérieurs collés ou attachés**
 - alimentation, commandes et branchements électriques éventuels,
 - mise en oeuvre des matériaux ou produits contribuant à l'isolation thermique, acoustique, feu et de sécurité.
- Pose de menuiserie en tous matériaux.

1220 Cloisons à structure métallique.

Réalisation, démontage de cloisons à structure métallique démontables, amovibles ou mobiles, quelle que soit la nature du matériau de remplissage, y compris les menuiseries incorporées à la cloison.

Cette activité comprend les travaux accessoires ou complémentaires de :

- planchers surélevés,
- plafonds suspendus.

1310 Menuiseries intérieures et extérieures en bois à l'exclusion des façades-rideaux de la réalisation des fondations et structure maçonnée des vérandas, des gradins, des tribunes et des scènes

Réalisation de menuiseries intérieures en bois naturel ou composite, y compris leur revêtement de protection.

Cela concerne : les portes (y compris les portes coupe-feu et pare-flamme), les murs, les plafonds, les faux plafonds, les cloisons, les planchers y compris surélevés, parquets y compris sols sportifs, les revêtements, les escaliers et garde-corps, les installations de stands, les agencements et mobiliers.

Cette activité comprend les travaux de :

- mise en oeuvre des éléments de remplissage y compris les produits en résine ou en plastique ou en polycarbonate,
- réalisation complète de verrières de surface inférieure à 20 m²
- terrasses et platelages extérieurs en bois naturel ou composite **à l'exclusion de la réalisation du support de maçonnerie, de système d'étanchéité de toiture-terrasse et d'élément de charpente**
- calfeutrement sur chantier des joints de menuiserie,
- mise en oeuvre des protections solaires et fermetures intégrées ou non,
- d'habillage et de liaison intérieures et extérieures,
- la réalisation d'éléments décoratifs incorporés aux menuiseries,
- la réalisation des éléments de structure en bois et des éléments de remplissage des vérandas **à l'exclusion de la réalisation des fondations et structures maçonnées.**

Ainsi que les travaux accessoires ou complémentaires de :

- vitrerie et miroiterie à l'exclusion des vitrages extérieurs collés ou attachés,
 - alimentation, commandes et branchements électriques éventuels,
 - traitement préventif et curatif des bois,
 - mise en oeuvre des matériaux ou produits contribuant à l'isolation thermique, acoustique, feu et de sécurité.
- Pose de menuiserie en tous matériaux.

1510 Plâtrerie, staff, stuc ; gypserie.

Réalisation de plâtrerie, cloisonnement et faux plafonds à base de plâtre en intérieur.

Cette activité comprend la mise en oeuvre des matériaux ou produits contribuant à l'isolation thermique, acoustique, feu et de sécurité, ainsi que les travaux accessoires et/ou complémentaires de :

- menuiseries intégrées aux cloisons,
- revêtement en carreaux et panneaux de faïence
- ravalement et réfection de souches hors combles
- réalisation de conduits de fumée et de ventilation à usage domestique en boisseaux ou en matériaux relevant de la technologie du plâtre.

1610 Serrurerie, métallerie à l'exclusion de la réalisation complète de verrières et vérandas.

Réalisation de serrurerie, ferronnerie et métallerie à partir de câbles, de profilés de tôle en tous métaux ou en matériaux de synthèse.

Cette activité comprend :

- les travaux de planchers, escaliers et garde-corps
- les portails et portillons
- le mobilier urbain

Cette activité comprend les travaux accessoires ou complémentaires de :

- protection contre les risques de corrosion,
- installation et raccordement des alimentations électriques et automatismes nécessaires au fonctionnement des équipements,



- mise en œuvre des éléments de remplissage, y compris les produits en résine ou en plastique ou en polycarbonates,
- mise en œuvre des matériaux ou produits contribuant à l'isolation thermique, acoustique, feu et de sécurité,
- scellements nécessaires à la pose.

1710 Fermetures et protections solaires.

Réalisation, **hors production d'électricité, de protections solaires et de fermetures.**

Cette activité comprend l'installation des mécanismes et boîtiers de commande ainsi que leurs raccordements électriques.

1810 Vitrerie, Miroiterie, à l'exclusion des façades rideaux et des vitrages extérieurs collés, attachés ou parclosés (VEC, VEA, VEP).

Réalisation de travaux à partir de produits verriers, ainsi que les produits en résine, en plastique ou en polycarbonate à l'exclusion des vitrages extérieurs collés ou attachés (VEC, VEA).

Cette activité comprend les travaux de :

- réalisation complète de verrières de surface inférieure à 20 m²,

Ainsi que les travaux accessoires ou complémentaires d'encadrement des éléments verriers à l'exclusion des façades-rideaux.

La réalisation complète de vérandas est exclue de cette activité.

1820 Vitrages extérieurs collés, attachés ou parclosés (VEC, VEA, VEP).

Réalisation de travaux à partir de produits verriers, ainsi que les produits en résine, en plastique ou en polycarbonate

Cette activité comprend les travaux de :

- réalisation complète de verrières de surface inférieure à 20 m²,

ainsi que les travaux accessoires ou complémentaires d'encadrement des éléments verriers à l'exclusion des façades-rideaux.

La réalisation complète de vérandas est exclue de cette activité.

1910 Plomberie **sauf fluides spéciaux et médicaux**, installations sanitaires, chauffage à eau chaude ou vapeur, y compris l'installation de réseaux de sprinkler **hors dimensionnement, hors techniques de géothermie, aérothermie et thermique solaire**

Réalisation ou pose d'installations :

- production, distribution, évacuation d'eau chaude et froide sanitaires,
- appareils sanitaires,
- réseau de distribution de fluide ou de gaz,
- production, distribution, évacuation de chauffage par eau, y compris les radiateurs,
- gouttières, descentes d'eaux pluviales et solins,

hors techniques de géothermie, aérothermie et thermique solaire.

Cette activité comprend les travaux accessoires et/ou complémentaires de :

- évacuation des gaz brûlés des appareils de production d'eau chaude,
- platelage, réalisation de socle et support d'appareils et équipements,
- chapes de protection des installations de chauffage,
- tranchées, trous de passage, saignées et raccords,
- calorifugeage, isolation thermique et acoustique,
- raccordement électrique du matériel.

Cette activité ne concerne pas les fluides médicaux ou spéciaux c'est à dire autres que l'eau, les gaz combustibles domestiques et les effluents.

1915 Plomberie **sauf fluides spéciaux et médicaux**, installations sanitaires, chauffage à eau chaude ou vapeur, **hors techniques de géothermie, aérothermie.**

Réalisation ou pose d'installations de :

- production, distribution, évacuation d'eau chaude et froide sanitaires,
- appareils sanitaires,
- réseau de distribution de fluide ou de gaz,
- production, distribution, évacuation de chauffage par eau, y compris les radiateurs,
- gouttières, descentes d'eaux pluviales et solins,

hors techniques de géothermie, aérothermie et hors pose de panneaux solaires intégrés.

Cette activité comprend les travaux accessoires ou complémentaires de :

- évacuation des gaz brûlés des appareils de production d'eau chaude,
- platelage, réalisation de socle et support d'appareils et équipements,
- chapes de protection des installations de chauffage,
- tranchées, trous de passage, saignées et raccords,



- calorifugeage, isolation thermique et acoustique,
- raccordement électrique du matériel.

Cette activité ne concerne pas les fluides médicaux ou spéciaux c'est à dire autres que l'eau, les gaz combustibles domestiques et les effluents.

1930 Fluides spéciaux et médicaux.

Réalisation d'installations (production, distribution, évacuation) de fluides médicaux ou spéciaux, c'est à dire autres que l'eau, les gaz combustibles domestiques et les effluents.

Cette activité comprend les travaux accessoires ou complémentaires de :

- platelage, réalisation de socle et support d'appareils et équipements,
- chapes de protection des installations de chauffage,
- tranchées, trous de passage, saignées et raccords,
- calorifugeage, isolation thermique et acoustique,
- raccordement électrique du matériel.

2010 Fumisterie, Chemisage, Tubage à l'exclusion des fours et cheminées industriels, des cheminées avec insert et/ou foyer fermé et des chaufferies urbaines.

Réalisation d'installation de poêles, de cheminées à foyer ouvert et de systèmes d'évacuation des produits de combustion (hors fours et cheminées industriels, chaufferies urbaines).

Cette activité comprend les travaux de ramonage.

Ainsi que les travaux accessoires et/ou complémentaires de :

- raccords d'enduits divers,
- calorifugeage des conduits,
- revêtements en carreaux et panneaux de faïence,
- réfection des souches,
- réalisation de socle et support d'appareils et équipements,
- pose sur le sol de carreaux réfractaires et céramiques.

2030 Fumisterie, Chemisage, Tubage des cheminées avec inserts et/ou foyers fermés, des cheminées et fours industriels et des chaufferies urbaines.

Réalisation d'installation de cheminées avec insert et/ou à foyer fermé et de systèmes d'évacuation des produits de combustion. Réalisation d'ouvrage de construction de fours industriels, d'incinération et de crémation y compris leurs cheminées.

Cette activité comprend les travaux de ramonage.

Ainsi que les travaux accessoires et/ou complémentaires de :

- raccords d'enduits divers,
- calorifugeage des conduits,
- revêtements en carreaux et panneaux de faïence,
- réfection des souches
- réalisation de socle et support d'appareils et équipements,
- pose sur le sol de carreaux réfractaires et céramiques

2110 Installations thermiques de génie climatique, installations d'aéraulique et de conditionnement d'air, à l'exclusion des techniques de géothermie et d'airothermie.

Réalisation d'installations (production, distribution, évacuation) :

- d'aéraulique assurant les fonctions de renouvellement et traitement de l'air y compris la ventilation mécanique contrôlée (V.M.C) et le désenfumage **à l'exclusion des exutoires de fumée,**
- de refroidissement, de chauffage et de climatisation y compris la climatisation réversible et les pompes à chaleur air/air, **hors techniques de géothermie et de pompes à chaleur (airothermie) air/eau.**

Cette activité comprend les travaux accessoires ou complémentaires de :

- platelage, réalisation de socle et support d'appareils et équipements,
- chapes de protection des installations de chauffage,
- tranchées, trous de passage, saignées et raccords,
- calorifugeage, isolation thermique et acoustique,
- raccordement électrique du matériel,
- installations de régulation, de téléalarme, de télésurveillance, de télégestion et de gestion technique centralisée des installations concernées.



2116 Installations thermiques de génie climatique, installations d'aéraulique et de conditionnement d'air, à l'exclusion des techniques de géothermie.

Réalisation d'installations (production, distribution, évacuation) :

- d'aéraulique assurant les fonctions de renouvellement et traitement de l'air y compris la ventilation mécanique contrôlée (V.M.C) et le désenfumage à l'exclusion des exutoires de fumées,
- de chauffage et/ou de rafraîchissement y compris les pompes à chaleur aérothermiques, **hors techniques de géothermie.**

Cette activité comprend les travaux accessoires ou complémentaires de :

- platelage, réalisation de socle et support d'appareils et équipements,
- chapes de protection des installations de chauffage,
- tranchées, trous de passage, saignées et raccords,
- calorifugeage, isolation thermique et acoustique,
- raccordement électrique du matériel,
- installations de régulation, de téléalarme, de télésurveillance, de télégestion et de gestion technique centralisée des installations concernées.

2117 Géothermie, Aérothermie.

Réalisation d'installations (production, distribution, évacuation) :

- d'aéraulique assurant les fonctions de renouvellement et traitement de l'air y compris la ventilation mécanique contrôlée (V.M.C) et le désenfumage **à l'exclusion des exutoires de fumées,**
- de chauffage et/ou de rafraîchissement et de production d'eau chaude sanitaire par les techniques utilisant les énergies géothermique et aérothermique, avec tous types de fluides.

Cette activité comprend les travaux accessoires ou complémentaires de :

- sondage, forage et terrassement,
- platelage, réalisation de socle et support d'appareils et équipements,
- tranchées, trous de passage, saignées et raccords,
- calorifugeage, isolation thermique et acoustique,
- raccordement électrique du matériel,
- chape de protection de l'installation de chauffage.

2210 Peinture et décoration d'intérieur, à l'exclusion des sols sportifs et des parquets collés ou flottants et des peintures d'extérieur

Réalisation de travaux intérieurs d'enduits, de peinture, de papier peint, de plafonds tendus, de revêtements souples, avec ou sans support textile, en tous matériaux plastiques, caoutchouc et produits similaires, ou en bois (feuilles de placage sur kraft ou sur textile, placages collés ou contreplaqués minces collés) ou tout autre matériau relevant des mêmes techniques de mise en œuvre.

Cette activité comprend les travaux accessoires et/ou complémentaires de :

- menuiserie,
- revêtements faïence,
- nettoyage,
- isolation acoustique et thermique.

2310 Revêtement de surfaces en matériaux durs, Chapes et sols coulés.

Réalisation de revêtement de surfaces en carrelage ou en tout autre produit en matériaux durs, naturels ou artificiels, **hors revêtement mural extérieur agrafé, attaché ou collé, chapes et/ou sols coulés y compris à base de résine.**

Cette activité comprend les travaux accessoires ou complémentaires de :

- pose de résilient acoustique ou d'isolation sous chape ou formes flottantes,
- étanchéité sous carrelage non immergé, à l'intérieur de locaux,
- étanchéité sous carrelage non immergé, lorsqu'elle domine une partie non close du bâtiment
- protection par imperméabilisation des supports de carrelage et faïence.

Ne sont pas compris les travaux d'étanchéité sous carrelage de toiture-terrasse, de piscine ou de cuvelage.

2410 Calorifugeage des circuits, tuyauteries et appareils.

Réalisation du calorifugeage des tuyauteries, circuits et appareils.

L'exercice de cette activité comprend également les travaux accessoires et/ou complémentaires de :

- traçage électrique,
- peinture anticorrosion,
- bardages protecteurs d'isolants,
- coffrages, caissons de protection, ou tous autres dispositifs permettant de masquer/protéger les tuyaux.



2420 Isolation thermique, acoustique à l'exclusion de l'isolation thermique par l'extérieur et de l'isolation frigorifique. **Isolation antivibratile des sols et massifs.**

Réalisation, y compris leurs revêtements et menuiseries, de :

- isolation thermique intérieure de murs, parois, sols, plafonds et toitures de tous ouvrages,
- isolation acoustique et traitement acoustique par la mise en oeuvre de matières ou matériaux adaptés,
- mise en oeuvre de matériaux ou produits contribuant à l'isolation feu et de sécurité,
- calorifugeage des circuits, tuyauteries et appareils

Quelle que soit la technique utilisée

2430 Isolation thermique par l'extérieur à l'exclusion de l'isolation frigorifique.

Réalisation d'isolation thermique par l'extérieur de murs, quelle que soit la technique utilisée.

Calorifugeage des circuits, tuyauteries et appareils.

Cette activité comprend les travaux accessoires ou complémentaires d'éléments de finition de l'isolation par l'extérieur.

2440 Isolation frigorifique d'ouvrages de construction.

Réalisation, y compris leurs revêtements et menuiseries, de :

- isolation frigorifique des locaux de toute capacité et fonctionnant à toutes températures,
- calorifugeage des circuits, tuyauteries et appareils.

Cette activité comprend les travaux accessoires ou complémentaires de pose des équipements frigorifiques.

2470 Chambres froides.

Réalisation de chambres froides dont l'enveloppe ne participe pas au clos et couvert de l'ouvrage de construction et dont la fonction exclusive est de permettre une activité professionnelle dans l'ouvrage de construction.

Cette activité comprend les travaux accessoires ou complémentaires de :

- calorifugeage des circuits, tuyauteries et appareils,
- de pose des équipements frigorifiques.

2510 Agencement de cuisines, laboratoires, salles de bains, bars et commerces à l'exclusion de la réalisation complète de verrières et vérandas.

Réalisation d'agencement et décoration intérieure de cuisines, laboratoires, salles de bains, bars, commerces et agences commerciales.

Cette activité comprend les travaux accessoires et/ou complémentaires de menuiserie, réalisation des supports, plâtrerie, plomberie, sanitaires, électricité, ventilation/extraction et fumisterie, peinture intérieure, revêtement intérieur de sols et de murs, nettoyage.

Ne sont pas compris les travaux sur les éléments structurels ou porteurs.

2520 Revêtements et aménagements spéciaux y compris revêtements anti-corrosion.

Réalisation de revêtements antirayonnement, de calfeutrements métalliques, de protection anticorrosion et d'étanchéité de cuvelages et réservoirs métalliques

2710 Electricité (à l'exclusion de la production d'électricité).

Réalisation de réseaux de distribution de courant électrique, de chauffage électrique, ainsi que le raccordement et l'installation d'appareils fonctionnant à l'électricité.

Cette activité comprend l'installation :

- de ventilation mécanique contrôlée (V.M.C),
 - de groupes électrogènes,
 - de bornes de recharge pour les véhicules terrestres à moteur électrique en intérieur comme en extérieur
 - d'enseignes lumineuses **hors la réalisation de la structure et des fondations**
 - la pose de dispositifs de protection contre les effets de la foudre,
- ainsi que les travaux accessoires ou complémentaires de :
- tranchées, trous de passage, saignées et raccords,
 - chapes de protection des installations de chauffage.

Cette activité ne comprend pas la réalisation d'installations de production d'électricité.

2720 Gestion technique centralisée -Téléalarme, télésurveillance, télégestion y compris détection incendie

Réalisation de systèmes de gestion technique centralisée d'installations thermiques et de climatisation, de système de gestion technique des bâtiments (immoitique), de système de domotique, de téléalarme, de télésurveillance, de télégestion et de détection d'intrusion ou d'incendie **à l'exclusion de la réalisation des systèmes de protection incendie,**



ainsi que les travaux accessoires ou complémentaires de tranchées, trous de passage, saignées et raccords.

2730 Télécommunication, Transmission de l'information.
Réalisation de réseaux, y compris la fibre optique, de télécommunication et de transmission de l'information.
Cette activité comprend la pose d'antennes ou paraboles,
ainsi que les travaux accessoires ou complémentaires de tranchées, trous de passage, saignées et raccords.

2810 Ascenseur :
Réalisation d'ascenseur, de monte-charge, monte-personne, escalier mécanique et trottoir roulant, y compris les organes et équipements nécessaires à leur fonctionnement.
Ne sont pas comprises toutes les modifications de la structure porteuse du bâtiment.

3710 Réalisation d'installations photovoltaïques, à l'exclusion des installations posées au sol et des systèmes d'étanchéité photovoltaïque.

Réalisation d'installations photovoltaïques, notamment par mise en oeuvre en toiture ou en façade de systèmes photovoltaïques constitués de modules rigides, à l'exclusion des installations posées au sol et des systèmes d'étanchéité photovoltaïque,

Cette activité comprend :

- la mise en oeuvre des capteurs photovoltaïques,
 - la réalisation des installations et branchements électriques associés,
 - les raccordements électriques nécessaires au bon fonctionnement des installations,
 - le raccordement et la mise au point des systèmes de régulation et de transformation correspondants,
 - le raccordement au réseau public,
 - les raccords d'étanchéité et l'étanchéité, avec les éléments assurant le clos et le couvert, correspondant au passage des fixations, des câbles, des jonctions des modules rigides entre eux,
 - la protection contre les surtensions, la foudre et le découplage du réseau en cas de coupure d'électricité,
 - la pose de batteries de stockage,
- ainsi que les travaux accessoires ou complémentaires de :
- structures légères de support de panneaux solaires,
 - renforcement de structures existantes,
 - installations de système de sécurité et de surveillance du fonctionnement,
 - zinguerie et éléments accessoires en tous matériaux,
 - réalisation d'écran sous-toiture,
 - installation de paratonnerre,
 - sécurisation du site.

Ne sont pas comprises :

- la réalisation de fondations spéciales,
- les modifications de la structure porteuse de l'ouvrage sur lequel est réalisée l'installation photovoltaïque.

3715 Réalisation d'installations photovoltaïques posées au sol
Réalisation d'installations photovoltaïques dont la structure support repose directement sur le sol.

Cette activité comprend :

- les raccordements électriques nécessaires au bon fonctionnement des installations,
 - le raccordement et la mise au point des systèmes de régulation et de transformation correspondants,
 - la protection contre les surtensions, la foudre et le découplage du réseau en cas de coupure d'électricité,
 - la pose de batteries de stockage,
- ainsi que les travaux accessoires ou complémentaires de :
- terrassements et VRD,
 - structures de support de panneaux solaires, y compris fondations et gros oeuvre associés hors fondations spéciales.

9910 Entreprise générale T.C.E titulaire du marché de travaux et donnant en sous-traitance tout ou partie des travaux à des entreprises assurées en décennale capitalisée.

9910.1 Contractant Général, titulaire du marché de travaux et de celui de maîtrise d'œuvre, pouvant réaliser tout ou partie de l'exécution des travaux et réalisant ou sous-traitant tout ou partie de la maîtrise d'œuvre liée aux travaux de construction.

Il est précisé que :

Le terme « réalisation » comprend pour toutes les activités exercées la conception, la mise en oeuvre y compris la préparation des supports, la transformation, le confortement, la réparation, la maintenance, l'entretien et le montage-levage.



Par la notion de travaux accessoires et/ou complémentaires, il faut entendre la réalisation de travaux nécessaires et indispensables à l'exécution des travaux relevant de l'activité principale définie. Ces travaux répertoriés comme accessoires ou complémentaires ne peuvent en aucun cas faire l'objet d'un marché de travaux à part entière. Si tel est le cas, ces travaux seront alors réputés non garantis.

- aux travaux ayant fait l'objet d'une ouverture de chantier pendant la période de validité mentionnée ci-dessus. L'ouverture de chantier est définie à l'annexe I de l'article A. 243-1 du code des assurances.
- aux travaux réalisés en France métropolitaine ou dans les départements et régions d'Outre-mer.
- aux chantiers dont le coût total de construction HT tous corps d'état, y compris honoraires d'étude et de contrôle, déclaré par le maître de l'ouvrage n'est pas supérieur à la somme de 15.000.000 euros.

Cette somme est portée à 30.000.000 euros HT en présence d'un contrat collectif de responsabilité décennale bénéficiant à l'assuré, comportant à son égard une franchise absolue au maximum de :

- 10 millions d'euros pour les activités concernant la structure et le gros œuvre
- 6 millions d'euros pour les activités ne concernant pas la structure et le gros œuvre
- **aux travaux, produits et procédés de construction suivants :**
 - **Travaux de technique courante**, c'est-à-dire travaux réalisés avec des procédés ou des produits de construction :
 - soit traditionnels ou normalisés et conformes aux règles en vigueur, c'est-à-dire aux normes françaises homologuées (NF DTU ou NF EN), aux règles professionnelles acceptées par la Commission Prévention Produits mis en œuvre (C2P¹) ou à des recommandations professionnelles du programme Règles de l'Art Grenelle Environnement 2012 (RAGE 2012²) non mises en observation par la C2P³, ou aux normes publiées par les organismes de normalisation des autres États membres de l'Union Européenne ou des États parties à l'Accord sur l'espace Économique Européen offrant un degré de sécurité et de pérennité équivalent à celui des normes françaises,
 - soit non traditionnels, sous condition qu'ils aient fait l'objet, au jour de la passation du marché :
 - d'un Agrément Technique Européen (ATE) en cours de validité ou d'une Évaluation Technique Européenne (ETE) bénéficiant d'un Document Technique d'Application (DTA), ou d'un Avis Technique (ATec), valides et non mis en observation par la C2P,
 - d'une Appréciation Technique d'Expérimentation (ATEX) avec avis favorable, ne valant que pour le chantier mentionné,
 - d'un Pass'innovation « vert » en cours de validité.
 - (Ces documents sont publiés par le Centre Scientifique et Technique du Bâtiment, l'Agence Qualité Construction (AQC) ou tout autre organisme habilité par la Commission Ministérielle créée par l'Arrêté du 2 décembre 1969)
 - **Travaux relatifs à des ouvrages ne présentant pas de caractère exceptionnel**, à savoir comportant une ou plusieurs particularités suivantes :
 - Grande portée
 - Pour le bois : porte-à-faux supérieur à 15 m (20 m pour le bois lamellé collé)
 - Portée entre nu des appuis supérieure à 50m pour les poutres et 80m pour les arcs.
 - Pour le béton : Porte-à-faux supérieur à 20 m
 - Portée entre nu des appuis supérieure à 50m pour les poutres et 100m pour les arcs.
 - Pour l'acier : Porte-à-faux supérieur à 25 m
 - Portée entre nu des appuis supérieure à 50m pour les poutres et 100m pour les arcs.
 - Grande hauteur
 - Hall sans plancher intermédiaire : hauteur totale de l'ouvrage (au-dessus du point le plus bas du sol entourant l'ouvrage) supérieure à 35 m.
 - Bâtiment à étages, réfrigérants, réservoirs : hauteur totale de l'ouvrage (au-dessus du point le plus bas du sol entourant l'ouvrage) supérieure à 60 m.

¹ Les règles professionnelles acceptées par la C2P (Commission Prévention Produits mis en œuvre de l'Agence Qualité Construction) sont listées à l'annexe 2 de la publication semestrielle de la C2P et sont consultables sur le site de l'Agence Qualité Construction (www.qualiteconstruction.com).

² Les recommandations professionnelles RAGE 2012 (« Règles de l'Art Grenelle Environnement 2012 ») sont consultables sur le site internet du programme RAGE (www.reglesdelart-grenelle-environnement-2012.fr)

³ Les communiqués de la C2P sont accessibles sur le site de l'AQC (www.qualiteconstruction.com)



- Cheminées des bâtiments : hauteur totale de l'ouvrage (au-dessus du point le plus bas du sol entourant l'ouvrage) supérieure à 100 m.
- Tours hertziennes : hauteur totale de l'ouvrage (au-dessus du point le plus bas du sol entourant l'ouvrage) supérieure à 100 m.
- Grande capacité :
 - Cuves - réservoirs - Châteaux d'eau - piscines - dont la capacité excède 2.000 m3.
 - Batterie de silos comportant des cellules d'une capacité unitaire supérieure à 2.000 m3 et silos comportant une cellule unique d'une capacité supérieure à 5.000 m3.
- Grande profondeur:
 - Parties enterrées lorsque la hauteur de celles-ci (au-dessous du point le plus haut du sol entourant l'ouvrage) est supérieure à 15m.
 - Pieux (ou puits de fondations) de plus de 30m. après recépage.
- Grande longueur:
 - Tunnels et galeries forées dans le sol d'une section brute de percement jusqu'à 80 m2 et d'une longueur totale supérieure à 1000 m
 - Ouvrages de franchissement routier ou ferroviaire d'une longueur totale de culée à culée supérieure à 100m, chaque travée n'excédant pas 50 m
- **Travaux relatifs à des ouvrages ne présentant pas de caractère tout à fait inusuel**, à savoir caractérisés par des exigences :
 - d'invariabilité absolue des fondations (ex. : fondations de cyclotron, de synchrotron, ...);
 - d'étanchéité absolue (ex. : cuves de "pile-piscine");
 - de résistance à des vibrations ou effets calorifiques intenses (ex. : bancs d'essais de réacteurs);
 - de planéité avec des tolérances exceptionnellement strictes des dalles destinées à servir d'aires de stockage (exemple : dalle de fond d'un silo masse).

Dans le cas où les travaux réalisés ne répondent pas aux caractéristiques énoncées ci-dessus, l'assuré en informe l'assureur.

Nature de la garantie :

Le contrat garantit la responsabilité décennale de l'assuré instaurée par les articles 1792 et suivants du code civil, dans le cadre et les limites prévus par les dispositions des articles L.241-1 et L.241-2 du code des assurances relatives à l'obligation d'assurance décennale et pour des travaux de construction d'ouvrages qui y sont soumis, au regard de l'article L. 243-1-1 du même code.

La garantie couvre les travaux de réparation, notamment en cas de remplacement des ouvrages, qui comprennent également les travaux de démolition, déblaiement, dépose ou de démontage éventuellement nécessaires.

Elle est gérée en capitalisation.

Montant de la garantie :

En habitation : le montant de la garantie couvre le coût des travaux de réparation des dommages à l'ouvrage.

Hors habitation : le montant de la garantie couvre le coût des travaux de réparation des dommages à l'ouvrage dans la limite du coût total de construction déclaré par le maître d'ouvrage et sans pouvoir être supérieur au montant prévu au I de l'article R.243-3 du code des assurances.

Lorsqu'un contrat collectif de responsabilité décennale est souscrit au bénéfice de l'assuré, le montant de la garantie est égal au montant de la franchise absolue stipulée par ledit contrat collectif.

Durée et maintien de la garantie :

La garantie s'applique pour la durée de la responsabilité décennale pesant sur l'assuré en vertu des articles 1792 et suivants du code civil. Elle est maintenue dans tous les cas pour la même durée.

La présente attestation ne peut engager l'assureur au-delà des clauses et conditions du contrat auquel elle se réfère.

AUTRES GARANTIES EN CAS DE DOMMAGES CAUSES A L'OUVRAGE

I) Périmètre et conditions d'application

- Les dispositions précédemment décrites concernant les activités, la localisation des travaux ainsi que les travaux, produits et procédés de construction, sont applicables pour l'ensemble des ouvrages couverts au titre de la présente attestation.
- Pour les ouvrages soumis à obligation d'assurance, les garanties s'appliquent :
 - aux chantiers relatifs à des ouvrages soumis à obligation d'assurance dont le coût total de construction HT tous corps d'état, y compris honoraires d'étude et de contrôle, déclaré par le maître de l'ouvrage n'est pas supérieur à la somme de 15.000.000 euros.
Cette somme est portée à 30.000.000 euros HT en présence d'un Contrat Collectif de Responsabilité Décennale (CCRD) bénéficiant à l'assuré ou prévoyant une renonciation à recours à l'encontre de l'assuré sous-traitant et de son assureur, et comportant à l'égard de l'assuré une franchise absolue au maximum de :
 - 10 millions d'euros pour les activités concernant la structure et le gros œuvre
 - 6 millions d'euros pour les activités ne concernant pas la structure et le gros œuvre
- Pour les ouvrages non soumis à obligation d'assurance, les garanties s'appliquent :
 - aux chantiers relatifs à des ouvrages non soumis à l'obligation d'assurance dont le coût total de construction tous corps d'état, y compris honoraires d'étude et de contrôle, déclaré par le maître de l'ouvrage n'excède pas 10.000.000 € TTC.

II) Garanties souscrites

- **Dommages matériels à l'ouvrage et aux biens sur chantier avant réception**
- **Garantie de responsabilité du sous-traitant en cas de dommages de nature décennale** : elle s'applique aux travaux ayant fait l'objet d'une ouverture de chantier pendant la période de validité mentionnée ci-dessus. L'ouverture de chantier est définie à l'annexe I de l'article A. 243-1 du code des assurances.
Nature de la garantie :
 Cette garantie couvre le paiement des travaux de réparation des dommages tels que définis aux articles 1792 et 1792-2 du code civil et apparus après réception, lorsque la responsabilité de l'assuré est engagée du fait des travaux de construction d'ouvrages soumis à obligation d'assurance, qu'il a réalisés en qualité de sous-traitant.
 Elle est gérée en capitalisation.
Montant de la garantie
 10.000.000 euros par sinistre.
Durée et maintien de la garantie :
 Cette garantie est accordée, conformément à l'article 1792-4-2 du code civil, pour une durée de dix ans à compter de la réception.
- **Garantie responsabilité civile décennale facultative** : elle s'applique aux travaux accomplis par vous en tant que traitant direct ou en tant que sous-traitant et relatifs à des ouvrages non soumis à obligation d'assurance.
 Cette garantie est déclenchée par une réclamation conformément à l'article L.124-5 4^{ème} alinéas du code des assurances. Le délai subséquent est de 10 ans.
- **Garanties complémentaires à la Responsabilité Décennale**
 Ces garanties sont déclenchées par une réclamation conformément à l'article L.124-5 4^{ème} alinéa du code des assurances.

La présente attestation ne peut engager l'assureur au-delà des clauses et conditions du contrat auquel elle se réfère

La présente attestation se compose de 12 pages

Établie à Puteaux la défense le 16 septembre 2024

Pour Allianz

P. ALVES

 Entreprise régie par le Code des Assurances
 Société anonyme au capital de 991 967 200 euros
 Siège social : 1 cours Michelet - CS 30051
 92070 Paris La Défense Cedex
 542 110 291 RCS Nanterre

Allianz IARD – Entreprise régie par le Code des Assurances – Société anonyme au capital de 991 967 200 euros
 Siège social : 1 cours Michelet – CS 30051 – 92076 PARIS LA DEFENSE CEDEX – 542 110 291 RCS Nanterre

TABLEAU RECAPITULATIF DES GARANTIES

Les montants de garantie constituent l'engagement maximum de l'assureur quel que soit le nombre de sinistres ou de victimes, sans report d'une année d'assurance sur l'autre. Ils se réduisent et s'épuisent par tous règlements amiables ou judiciaires d'indemnités

Nature des garanties et montants maximaux	
Garantie A - Dommages matériels à l'ouvrage et aux biens sur chantiers	
<ul style="list-style-type: none"> Pour les ouvrages-soumis à obligation d'assurance sous réserve que le coût total prévisionnel de la construction n'excède pas 30.000.000 € HT⁽¹⁾ : Dommages matériels à l'ouvrage (provisoire ou non) y compris frais accessoires : 1.500.000 € par année d'assurance Pour les ouvrages-non soumis à obligation d'assurance sous réserve que le coût total prévisionnel de la construction honoraires et taxes compris n'excède pas TTC 10.000.000 € : Dommages matériels à l'ouvrage (provisoire ou non) y compris frais accessoires : 1.500.000 € par année d'assurance Quel que soit le type de travaux Dommages aux biens sur chantiers tels que définis au contrat, y compris frais accessoires : 500.000 € par année d'assurance 	
Garantie D – Responsabilités pour les dommages de nature décennale	
<ul style="list-style-type: none"> Pour les ouvrages soumis à obligation d'assurance sous réserve que le coût total prévisionnel de la construction n'excède pas tous corps d'état HT, y compris honoraires d'étude et de contrôle, de la construction n'excède pas 30.000.000 € HT⁽¹⁾ : <ul style="list-style-type: none"> Lorsque vous intervenez en qualité de constructeur <ul style="list-style-type: none"> ouvrage à usage d'habitation : à hauteur du coût des travaux de réparation des dommages à l'ouvrage ouvrage à usage autre que l'habitation : à hauteur du coût des travaux de réparation des dommages à l'ouvrage dans la limite du coût total de la construction déclaré par le maître d'ouvrage (hormis l'hypothèse où ce coût est supérieur au montant prévu au paragraphe de l'article R. 243-3 du code des assurances) En cas de contrat collectif de Responsabilité Décennale bénéficiant à l'assuré et dans la limite d'un coût prévisionnel de construction de 30.000.000 € HT : <ul style="list-style-type: none"> 10.000.000 € par sinistre, si le marché de l'assuré concerne la structure et le gros-œuvre 6.000.000 € par sinistre, si le marché de l'assuré ne concerne pas la structure et le gros-œuvre Lorsque vous intervenez en qualité de sous-traitant : <ul style="list-style-type: none"> 10.000.000 € par sinistre Pour les ouvrages non soumis à obligation d'assurance sous réserve que le coût total prévisionnel de la construction honoraires et taxes compris n'excède pas TTC 10.000.000€⁽²⁾ : <ul style="list-style-type: none"> 2.000.000 € par sinistre 	
Garantie E - Garanties complémentaires à la responsabilité décennale	
Pour les ouvrages soumis à obligation d'assurance sous réserve que le coût total prévisionnel tous corps d'état HT, y compris honoraires d'étude et de contrôle, de la construction n'excède pas 30.000.000 €⁽¹⁾ <ul style="list-style-type: none"> Dommages matériels relevant de la garantie de bon fonctionnement des éléments d'équipement : 2.000.000 € par sinistre Dommages immatériels consécutifs à un sinistre décennal : 1.000.000 € par sinistre Dommages intermédiaires (matériels et immatériels consécutifs) : 500.000 € par sinistre Défauts de performance énergétique : 200.000 € par année d'assurance 	
Pour les ouvrages non soumis à l'obligation d'assurance sous réserve que le coût total prévisionnel de la construction honoraires et taxes compris n'excède pas TTC 10.000.000€⁽²⁾ <ul style="list-style-type: none"> Dommages matériels relevant de la garantie de bon fonctionnement des éléments d'équipement : 100.000€ par sinistre Dommages immatériels consécutifs : 500.000 € par sinistre 	

(1) Si le coût total prévisionnel de construction excède ce montant, une extension de garantie peut être accordée pour un chantier déterminé sur votre demande et moyennant cotisation spéciale. A défaut : Pour la garantie obligatoire et son équivalent pour le sous-traitant, il sera fait application de la règle proportionnelle (art. L 121-5 du Code des Assurances) dans le rapport de la somme mentionnée ci-dessus au coût total de la construction (y compris honoraires d'étude et de contrôle). Pour les garanties A, D (hors garantie obligatoire et son équivalent pour le sous-traitant) et E, non-assurance

(2) Si le coût total de votre marché excède ce montant, une extension de garantie peut être accordée pour un chantier déterminé sur votre demande et moyennant cotisation spéciale. A défaut, la garantie n'est pas acquise



URSSAF PAYS DE LA LOIRE
TSA 20048
71027 MACON CEDEX

Nous contacter

Courriel: depuis votre espace urssaf.fr
Tel.: 0 806 804 226

Références

N°SIREN 315871640

Page 1/2

CADRE LÉGAL

Article L.243-15 du code de la Sécurité sociale.

CODE DE SÉCURITÉ

XL3BUV6PL3IYLSG

La vérification de l'authenticité et de la validité de ce document s'effectue sur urssaf.fr/portail/home/utile-et-pratique/verification-attestation.html

A NANTES, le 14/10/2024

SAS IDEX ENERGIES
72 AV JEAN BAPTISTE CLEMENT
92100 BOULOGNE BILLANCOURT

Objet : attestation de fourniture des déclarations sociales et paiement des cotisations et contributions sociales.

Madame, Monsieur,

Je vous adresse votre attestation de fourniture des déclarations sociales et de paiement des cotisations et contributions sociales.

En votre qualité d'employeur, cette attestation vous est délivrée pour les établissements dont la liste figure au verso.

J'attire votre attention sur le fait que ce document a été établi à partir de vos déclarations. Il ne préjuge pas de l'exactitude de ces déclarations et ne vaut pas renonciation au recouvrement d'éventuelles créances.

La validité de cette attestation et le détail des informations contenues doivent être contrôlés par votre cocontractant.

Pour tout renseignement complémentaire, n'hésitez pas à prendre contact avec nos conseillers Urssaf.

Cordialement,

La Directrice, Laure SANCHEZ-BRKIC

NAT / UR-527 / Attestation vigilance - URSSAF / 51 / Janvier 2024

Attestations sociales et fiscales •



ATTESTATION DE FOURNITURE DES DÉCLARATIONS SOCIALES ET DE PAIEMENT DES COTISATIONS ET CONTRIBUTIONS

Article L.243-15 du code de la Sécurité sociale

2/2

CODE DE SÉCURITÉ

XL3BUV6PL3IYLSG

La vérification de l'authenticité et de la validité de ce document s'effectue sur urssaf.fr/portail/home/utile-et-pratique/verification-attestation.html

SAS IDEX ENERGIES
72 AV JEAN BAPTISTE CLEMENT
92100 BOULOGNE BILLANCOURT

En votre qualité d'employeur, la présente attestation de fourniture des déclarations et de paiement des cotisations de Sécurité sociale et d'allocations familiales, de contributions d'assurance chômage et de cotisations AGS, vous est délivrée :

- pour un effectif de 3759 salariés,
- pour une masse salariale de 13225633 euros,
- au titre du mois de septembre 2024,
- et au titre du (des) établissement(s) suivant(s) :

NOM ET ADRESSE DU SIEGE SOCIAL	NUMÉRO SIREN
<p>SAS IDEX ENERGIES 72 AV JEAN BAPTISTE CLEMENT 92100 BOULOGNE BILLANCOURT</p> <p>Cette entreprise centralise ses obligations sociales auprès de l'organisme émetteur depuis le 01/01/2020. Cette attestation vaut pour l'ensemble des établissements déclarés auprès de cet organisme.</p>	<p>315871640</p>

ATTESTATION DE L'UNION DE RECouvreMENT

La présente attestation ne préjuge pas de l'exactitude des bases sur lesquelles elle a été établie et ne vaut pas renonciation au recouvrement des éventuelles créances contestées.

Le Directeur soussigné certifie qu'au titre du (des) établissement(s) ci-dessus désigné(s), l'entreprise est à jour de ses obligations en matière de cotisations de Sécurité sociale et d'allocations familiales, de contributions d'assurance chômage, de cotisations AGS*, et d'obligation d'emploi des travailleurs handicapés** à la date du 30/09/2024.

Fait à : NANTES
le : 14/10/2024

La Directrice, Laure SANCHEZ-BRKIC

* Cette attestation concerne les contributions d'assurance chômage et cotisations AGS dues au titre des rémunérations versées à compter du 1er janvier 2011. Pour les périodes antérieures à cette date, il convient de se rapprocher de Pôle Emploi.

** Cette attestation concerne les contributions liées à l'obligation d'emploi des travailleurs handicapés dues au titre des périodes d'emploi à compter du 1er janvier 2020 lorsque votre entreprise y est assujettie. Pour les périodes antérieures à cette date, il convient de se rapprocher de l'Agefiph.



Direction générale des Finances publiques

ATTESTATION DE REGULARITE FISCALE TAX CLEARANCE CERTIFICATE

Numéro de délivrance Certificate number : 18333032

La société désignée ci-dessous *The company named below :***DENOMINATION DE LA SOCIETE** *Name of the company :*

SAS IDEX ENERGIES

ADRESSE DU PRINCIPAL ETABLISSEMENT *Address of the main establishment :*72 AVENUE J B CLEMENT
92100 BOULOGNE-BILLANCOURT**N° SIREN** *Tax identification number (SIREN number) :* 315871640

est en règle au regard des obligations fiscales suivantes

is in good standing with respect to the following tax obligations :

- Dépôt des déclarations de résultats et de TVA
Filing of corporate income tax and VAT returns
- Paiement⁽¹⁾ de la TVA⁽²⁾ ou de l'IS⁽³⁾
Payment of VAT or corporate income tax

Cette société est une société fille d'un groupe :

- soumis au régime de l'intégration fiscale visée à l'article 223 A du code général des impôts (groupe IS) ;
- ou de consolidation du paiement de la TVA visé à l'article 1693 ter du code général des impôts (groupe TVA).

This company is a daughter company of a group :

- subject to the tax consolidation regime referred to in Article 223 A of the French General Tax Code (corporate income tax group) ;
- or consolidation of payment of the VAT referred to in article 1693 ter of the French General Tax Code (VAT group).

L'impôt sur les sociétés ou la taxe sur la valeur ajoutée (TVA) dû (ou due) sur le résultat d'ensemble du groupe IS ou du groupe TVA est versé par la société mère correspondante dont les coordonnées figurent ci-dessous :

*The corporate income tax or value added tax (VAT) due on the total result of the corporate income tax group or VAT group is paid by the corresponding parent company whose details are given below :***Dénomination de la société mère** *Name of the parent company :*

IDEX GROUP

Adresse de la société mère *Address of the parent company :*18 QUAI DU POINT DU JOUR
92100 BOULOGNE-BILLANCOURT

Dès lors, pour justifier de la régularité de sa situation fiscale, la société fille doit joindre à la présente attestation celle justifiant du paiement de l'impôt sur les sociétés ou de la TVA fournie par la société mère.

*Therefore, in order to prove the regularity of its tax situation, the daughter company must attach to this certificate, the certificate proving the payment of corporate income tax or VAT provided by the parent company.***Date de délivrance** *Date of issue :* 02/01/2025

Service gestionnaire *The administrative service :*
DIRECTION DES GRANDES ENTREPRISES
EQUIPE IFU 8
8 RUE COURTOIS
93505 PANTIN CEDEX
LMMelV 9h-16h30
Tél. : 0149911470
IFU8-DGE@DGFIP.FINANCES.GOUV.FR

page 1/2

⁽¹⁾ Y compris les pénalités y afférent éventuellement mises à sa charge *Including any penalties*

⁽²⁾ Si la société est membre d'un groupe de consolidation du paiement de la TVA *If the company is a member of a VAT consolidation group*

⁽³⁾ Si la société est membre d'un groupe de sociétés relevant du régime fiscal d'intégration *If the company is a member of a group of companies subject to the integration tax regime*



ADCATTMPUBLIC

**Références à rappeler :**

Votre identifiant CIBTP : 2100497-002-59

SOC IDEX ENERGIES

SIRET : 31587164000738

Pour nous contacter :

Votre espace dédié sur Cibtp-idf.fr

Equipe : EQUIPE_22 - Tél : 01 44 19 25 00

SOC IDEX ENERGIES
72 AV J B CLEMENT
92100 BOULOGNE BILLANCOURT

CODE DE SECURITE

Numéro de l'attestation : 0002100497PR_002436244A5C

Vérifier l'authenticité et la validité de l'ensemble des données portées sur ce document (date de délivrance, raison sociale...) sur Cibtp-idf.fr, espace ENTREPRISE, rubrique SERVICES EN LIGNE puis AUTHENTIFICATION DES ATTESTATIONS DE MARCHES, ou avec le lien suivant: mon-espace.cibtp.fr/02/adh/authenticite-attestation-marche.

Paris, le 23 Octobre 2024

**CERTIFICAT ATTESTANT LE RESPECT DES OBLIGATIONS RELATIVES AUX
CONGES PAYES ET AU CHOMAGE-INTEMPERIES**

(Article L.2141-2 du code de la commande publique, Arrêté du 22 mars 2019 fixant la liste des impôts, taxes, contributions ou cotisations sociales donnant lieu à la délivrance de certificats pour l'attribution des contrats de la commande publique)

Identification de l'entreprise :

SOC IDEX ENERGIES
72 AV J B CLEMENT
92100 BOULOGNE BILLANCOURT
SIREN : 315871640 - N° Adhérent : 2100497

Je soussigné, ERIC LIVONNEN, Directeur Général, dont relève l'entreprise pour les cotisations obligatoires relatives aux congés payés et au chômage-intempéries, atteste, conformément à l'article L.2141-2 du code de la commande publique, que l'entreprise est en situation régulière vis-à-vis de la caisse :

- en ce qui concerne les déclarations exigibles servant à l'assiette des cotisations de congés payés et des cotisations de chômage-intempéries,
- en ce qui concerne le paiement desdites cotisations exigibles à la date de délivrance de ce document.

Eric LIVONNEN
Directeur Général

Le présent certificat ne préjuge pas de l'exactitude des bases sur lesquelles il a été établi

CIBTP CAISSE DE L'ÎLE-DE-FRANCE
22 rue de Dantzig
75756 PARIS CEDEX 15
SIRET : 78462134400018

Cibtp-idf.fr

Attestations sociales et fiscales •

**Contact**

Malakoff Humanis
Centre de gestion de Montpellier
Carole MASSOL
TSA 40408
94132 FONTENAY SOUS BOIS Cedex

IDEX ENERGIES
72 AV J B CLEMENT
92100 BOULOGNE BILLANCOURT

Disponible au 0980 980 550 de 8h30 à 18h30
(Service gratuit + prix d'un appel)
cmassol@malakoffhumanis.com
www.malakoffhumanis.com

Le 2 janvier 2025

Références à rappeler

N°SIRET (ou SIREN) : 31587164000662
N°UEC : H0900008950002 002 00002
Raison sociale : IDEX ENERGIES

Objet : Attestation de paiement

Madame, Monsieur,

Nous vous adressons sous ce pli une attestation de paiement de vos cotisations et contributions pour la période du 01/01/2024 au 31/12/2024.

Pour toute information complémentaire, nos conseillers se tiennent à votre disposition.

Veuillez agréer, Madame, Monsieur, l'expression de nos salutations distinguées.

Votre conseiller retraite

GC50RELATQ001V01A 158479455 1

H090000895000200200002RELATQ001001002



Malakoff Humanis Agirc-Arrco • Malakoff Humanis International Agirc-Arrco
Institutions de retraite complémentaire régies par le code de la Sécurité sociale
Membres de la fédération Agirc-Arrco
Siège social : 21 rue Laffitte - 75009 PARIS

1/2





ATTESTATION

Nous certifions que notre client IDEX ENERGIES, adhérent auprès de Malakoff Humanis Agirc-Arrco, au titre du régime de retraite complémentaire Agirc-Arrco,

a réglé la totalité des cotisations et contributions dues d'un montant total de 18869783,37 euros, pour la période du 01/01/2024 au 31/12/2024.

La présente attestation s'entend sous réserve de l'ajustement du compte de l'exercice en cours effectué en fonction des déclarations nominatives des salaires. Elle est faite au titre de la référence client H0900008950002 002 00002 27 et non au titre du SIREN de l'entreprise.

Elle ne peut faire obstacle aux redressements ou rappels que l'institution Malakoff Humanis Agirc-Arrco pourrait être conduite à effectuer en cas de contrôle révélant une déclaration insuffisante ou incorrecte.

Paris, le 02 janvier 2025

La Directrice retraite

GC50RELATQ001V01A 158479455 2

H090000895000200200002RELATQ001002002



Malakoff Humanis Agirc-Arrco • Malakoff Humanis International Agirc-Arrco
Institutions de retraite complémentaire régies par le code de la Sécurité sociale
Membres de la fédération Agirc-Arrco
Siège social : 21 rue Laffitte - 75009 PARIS

2/2



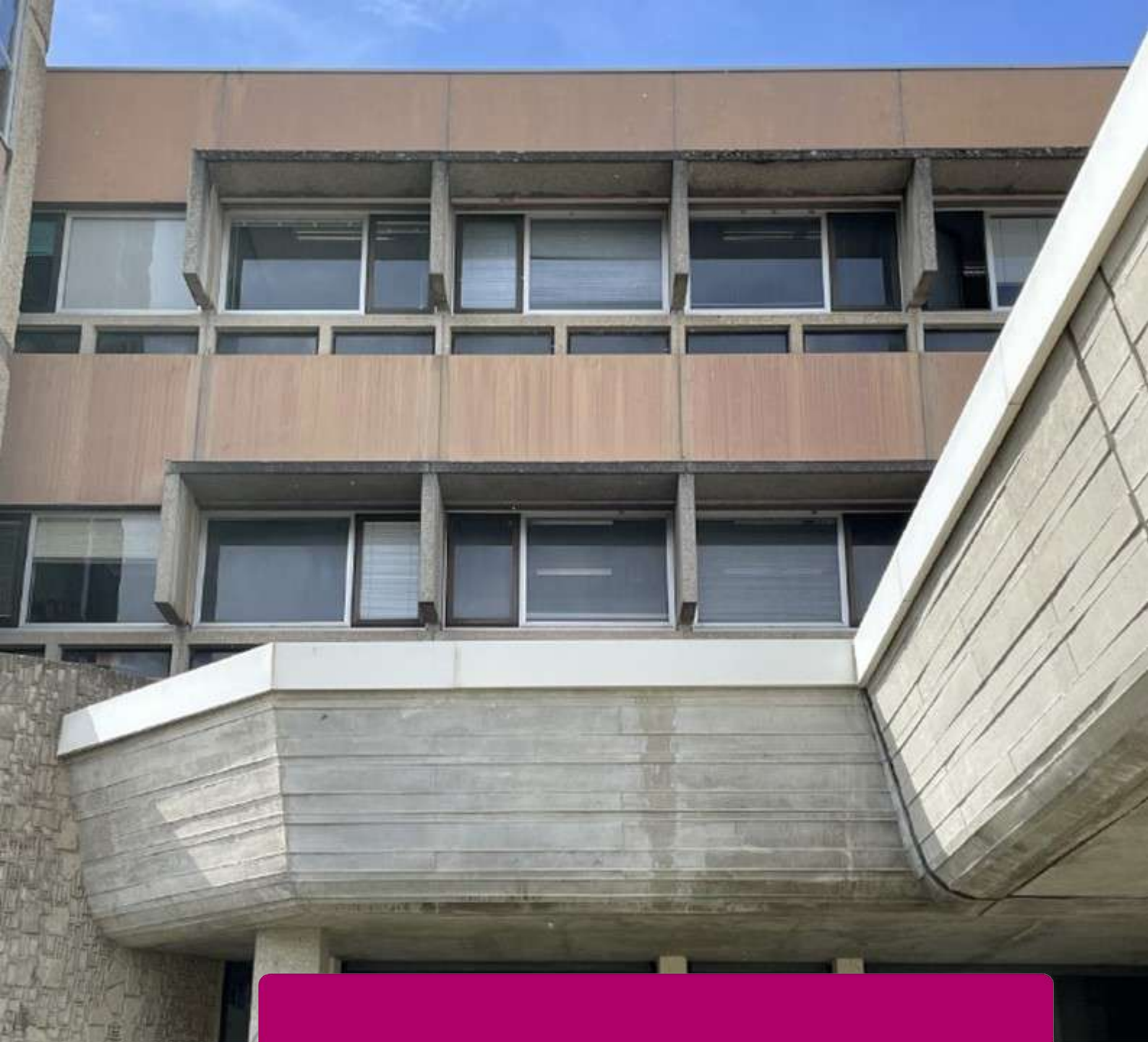

Capacités
techniques et
professionnelles

3.1

Déclaration des effectifs



IDEX Énergies – Direction Régionale Auvergne Rhône-Alpes
 55 ter Avenue René Cassin
 69009 LYON

DÉCLARATION DES EFFECTIFS des 3 derniers exercices

Je soussignée,

Nom : OLIVER

Prénom : Dorothee

Qualité : Directrice Régionale Auvergne Rhône-Alpes

Agissant au nom et pour le compte de : IDEX ENERGIES – Au capital de : 5 624 000 €

Dont le siège social est situé : 72, avenue Jean-Baptiste Clément 92100 Boulogne Billancourt

Inscrite au RCS de Nanterre sous le n° 315871640

Déclare sur l'honneur les renseignements ci-après relatifs aux effectifs moyens annuels d'IDEX ENERGIES des trois derniers exercices, présentant notamment le personnel d'encadrement :

Année	TOTAL	Cadres	Etam	Ouvriers
2023 / 2024	4920	981	3343	596
2022 / 2023	4458	777	3178	503
2021 / 2022	2974	473	2203	298

Fait pour servir et valoir ce que de droit,
 Fait à Lyon,
 Le 09.01.25

Dorothee OLIVER Digitally signed by
 Dorothee OLIVER
 Date: 2025.01.09
 08:49:16 +01'00'

3.2

Références

VILLEURBANNE (69) • TERTIAIRE



LE MARCHÉ

Contrat travaux

Début du contrat : **mai 2021**

Durée des travaux : **15 mois**

Maître d'ouvrage : SHAM

Assistant maître d'ouvrage : Carre d'Or Promotion

Architecte : Sud Architectes

Montant : **1 559 000€ HT**

Site : **6640 m²**

PRESTATIONS ASSURÉES

- Réhabilitation d'un bâtiment de bureaux
- Travaux de CVC et de plomberie

MOYENS HUMAINS

9 personnes



CARACTÉRISTIQUES TECHNIQUES

- 3 CTA
- 2 VRV
- 180 ventilos convecteurs
- 1 PAC



Fiches références •

LYON (69) • TERTIAIRE



Ecole Normale Supérieure

Campus Descartes

LE MARCHÉ

4 marchés distincts

Travaux de 2017 à 2019

Montant des travaux : 1 017 000€ HT

70 000 m²

PRESTATIONS ASSURÉES

Remplacement de la production d'eau glacée

Traitement hygrométrie des magasins et de la bibliothèque

Adaptation des sous-stations

MOYENS HUMAINS

3 personnes



CARACTÉRISTIQUES TECHNIQUES

- 2 groupes froids air/eau (706 kW_m de PU)
- 3 pompes de charge 120m³/h
- Enceinte acoustique
- Rénovation des CTA, équipées de batteries froides et humidificateurs à vapeur
- Rénovation de la régulation pour les 9 magasins de la bibliothèque
- Transformation des 3 chaufferies du site (école, résidence, et bibliothèque) en 3 sous-stations



Fiches références •

LYON (69) • TERTIAIRE



LE MARCHÉ

Maître d'ouvrage : Université de Lyon

Maître d'oeuvre : AIA Ingénierie

Architecte : AIA Architecte

Durée des travaux : **5 ans**

Montant : **4 960 000 € HT**

Site : université de Lyon site des quais - **70 000 m²**

PRESTATIONS ASSURÉES

- Mise en oeuvre de CTA sur tous les bâtiments du campus (Lyon 2 et 3)
- Remontée en supervision Web multi protocoles des équipements CVC
- Comptage et suivi énergétique complet du site
- Rénovation des installations chauffage : passage sur échangeur urbain
- Rénovation des blocs sanitaires

MOYENS HUMAINS

9 personnes



CARACTÉRISTIQUES TECHNIQUES

- Lot CVCP
- 70 CTA
- 150 tonnes de gaines
- GTC



Fiches références •

MARCY L'ÉTOILE (69) • TERTIAIRE



LE MARCHÉ

Maître d'ouvrage : VetAgro Sup

Maître d'oeuvre : SF2E

Architecte : Seriziat

Début des travaux : mai 2021

Durée des travaux : 8 mois

Montant : 500 000 € HT

Contrat de rénovation énergétique et de rénovation de la chaufferie

PRESTATIONS ASSURÉES

- Rénovation du bâtiment central et de la chaufferie
- Changement CTA de l'amphithéâtre
- Déplacement des extracteurs et climatisations pour la réfection étanchéité des toitures et des façades
- Adaptation des sous-stations au réseau existant

MOYENS HUMAINS

2 personnes



CARACTÉRISTIQUES TECHNIQUES

- Lot plomberie chauffage
- Remplacement de 3 chaudières
- Pompes réseau



Fiches références •

VÉNISSIEUX (69) • TERTIAIRE

**SNCF**

Technicentre

LE MARCHÉ

Maître d'ouvrage : GSE

Bureau d'études : Unanime architecte

Durée des travaux : 14 mois

Montant : 3 400 000€ HT

MOYENS HUMAINS

15 personnes

**LE SITE**4000 m² de bureaux32000 m² de surface totale pour la partie Industrie3000 m² de surface pour le bâtiment ingénierie**CARACTÉRISTIQUES TECHNIQUES**

- Climatisation à détente directe pour les 2 bâtiments de Bureaux 3000 et 4000 m² soit 265 terminaux
- CTA double flux
- 16 rooftops en toiture
- Réseau de gaine textile et micro perforée
- Air comprimé

**GSE**

Fiches références •

LYON (69) • TERTIAIRE

**GRAND AXE**

Siège Alliade Habitat

LE MARCHÉ

Maître d'ouvrage : Alliade Habitat

Maître d'oeuvre : Iliade Ingénierie

Maître d'oeuvre mandataire : Sud Architectes

Travaux phasés

Durée des travaux : **15 mois**Début des travaux : **avril 2021**Montant : **1 050 000€ HT**Site : **6000 m²****PRESTATIONS ASSURÉES**

- Réhabilitation totale du bâtiment
- Surélévation du bâtiment (+ 1000m², +2 étages)
- Plomberie

MOYENS HUMAINS

8 personnes

**CARACTÉRISTIQUES TECHNIQUES**

- Pompes à chaleur
- Ventilo convecteurs
- Mise en place d'un système double flux
- Réfection des blocs sanitaires
- 2 CTA
- 3 VRV
- 162 ventilos convecteurs type gainables
- 1 pompe à chaleur



Alliade Habitat
Groupe ActionLogement



Fiches références •

OYONNAX (01) • TERTIAIRE



EDA Plastiques

CARACTÉRISTIQUES TECHNIQUES

- Circuit de refroidissement Huiles
2 groupes froids eau/eau (puissance unitaire 420 kW)
2 aéoréfrigérants : puissance unitaire 510 kW
- Circuit refroidissement Moules
2 groupes froids eau/eau conservé (puissance unitaire 520 kW)
2 aéoréfrigérants : puissance unitaire 744 kW
- Circuit secours : 1 groupe froid air/eau conservé (puissance unitaire 520 kW)
- Création d'une liaison hydraulique en tube inox Ø168 dans l'usine pour alimentation d'un atelier
- Création d'une armoire puissance (1600 A) et d'une armoire secondaire (630 A) y compris liaisons électriques
- Création d'une supervision

MOYENS HUMAINS

9 personnes



LE MARCHÉ

Maître d'ouvrage : Société EDA

Bureau d'études : SYNAPSE CONSTRUCTION

Durée des travaux : **11 mois**Montant : **1 050 000€ HT**

Fiches références •

3.3 Qualifications

Made with Xodo PDF Reader and Editor



CERTIFICAT QUALIBAT

NUMÉRO **E-E43286** VALABLE JUSQU'AU **12/09/2025**

ÉDITÉ LE 19/09/2024

SITUATION ADMINISTRATIVE ET JURIDIQUE

Date de création : 01/07/1979

Raison sociale : IDEX ENERGIES

Forme juridique : SAS
DEPUIS LE 24/04/2006
Capital : 5 624 000

72 AVENUE JEAN BAPTISTE CLEMENT
92100 BOULOGNE BILLANCOURT

Registre du commerce ou répertoire des métiers :

RC NANTERRE B 315871640

Siret : 315 871 640 00662

Code NACE : 3530Z

Numéro caisse de congés payés : 210049700259

Assurance Responsabilité Travaux :

ALLIANZ IARD 62067334

Assurance Responsabilité Civile :

ALLIANZ IARD 62067334

Situation fiscale et sociale : A jour au 30/06/2024

Téléphone : 07 62 35 67 44

Fax :

Portable : 07 62 35 67 44

Responsabilité légale :

FREMAUX BENJAMIN PRÉSIDENT / FRANCK DE PREAUMONT THIERRY
PRÉSIDENT / FREMAUX BENJAMIN-HENRI-VICTOR PRÉSIDENT

Agence : 38 AGENCES (VOIR LISTE DÉTAILLÉE EN ANNEXE)

Site Internet : idex.fr

E-mail : pierrick.thomas@idex.fr

Effectif moyen : 3 473 Tranche de classification : EFF6 Chiffre d'affaires H.T. : 564 689 010 Tranche de classification : CA11

QUALIFICATION PROFESSIONNELLE

Code	Qualification(s) en cours de validité	Effectif	* Date d'attribution
5213	Installation de chauffage avec chaudière gaz/fuel en habitat individuel, collectif et tertiaire supérieur à 1000 m2	555	28/09/2021
5232	Installation de pompe à chaleur et groupe froid en habitat individuel, collectif et tertiaire supérieur à 1000 m²		14/04/2021
5251	Installation de chauffage ou de froid raccordée sur réseau urbain		14/04/2021
5274	Exploitation d'installation de chauffage et de rafraîchissement avec garantie totale dans tout type de bâtiment supérieur à 1000 m2		14/04/2021
5282	Exploitation de réseaux de chaleur et de froid urbain - puissance > 6mw ou avec d.s.p. (délégation de service public)		14/04/2021
5312	Installation de vmc en habitat individuel, collectif et tertiaire supérieur à 1000 m2	1 806	28/09/2021
5313	Traitement d'air d'une salle blanche		14/04/2021
5511	Installation de systèmes de gestion technique du bâtiment (gtb)	985	14/04/2021
Nombre total de qualifications : 8			

* ou du plus récent renouvellement

La durée de validité d'une qualification est de 4 ans ou 2 ans (PROB) sous réserve que l'entreprise ait satisfait au contrôle annuel de suivi. Lorsque le code à 4 chiffres de la qualification ou de la certification est complété par la mention d'un niveau de technicité, cela implique que l'entreprise est réputée pouvoir aussi effectuer les travaux relevant des qualifications ou certifications du ou des niveau(x) de technicité inférieur(s) à celui qu'elle détient.

LE PRÉSIDENT
DE QUALIBAT

Gérard SÉNIO

SIGNATURE
DU TITULAIRE

AGENCE
QUALIBAT

AGENCE PARIS
20 BIS RUE BOISSIERE
RDC
75016 PARIS CEDEX 16

Version 01-2024

La (ou les) qualification(s) attribuée(s) à cet établissement attestent de sa conformité aux exigences du « référentiel pour l'attribution et le suivi d'une qualification professionnelle d'entreprise et la délivrance du certificat » et aux exigences associées aux qualifications mentionnées ci-dessus, en vigueur à la date de la demande. Ces exigences découlent de la norme NF X50-091.

Made with Xodo PDF Reader and Editor

**ANNEXE AU CERTIFICAT QUALIBAT 2024 N° E-E43286**

Valable jusqu'au

12/09/2025

Numéro :

E-E43286

N° SIREN

315 871 640

Code étab.

00662

Téléphone :

07 62 35 67 44

Fax :

Raison sociale

IDEX ENERGIES

Adresse

72 AVENUE JEAN BAPTISTE CLEMENT
92100 BOULOGNE BILLANCOURT**LISTE DES AGENCES**

1	Code étab.	01165	IDEX ENERGIES AGENCE HAUTE SAVOIE OYONNAX (01) 57 ROUTE DE LA FORGE 01100 OYONNAX	Téléphone : 04 74 77 27 42 Fax : 04 74 77 60 00
2	Code étab.	00886	IDEX ENERGIES AGENCE ALPES MARITIMES 11/13 RUE DES GRENOUILLERES 06200 NICE	Téléphone : 04 92 00 19 00 Fax : 04 92 00 19 01
3	Code étab.	01348	IDEX ENERGIES DIRECTION SUD EST RUE DENIS PAPIN DOMAINE DU TOURILLON BATIMENT C 13592 AIX EN PROVENCE CEDEX 3	Téléphone : 04 42 90 31 80 Fax : 04 42 90 31 81
4	Code étab.	01611	IDEX ENERGIES CAEN NORMANDIE PARC D'ACTIVITES NORMANDIAL 6 AVENUE DU PAYS DE CAEN 14460 COLOMBELLES	Téléphone : 02 31 35 83 00 Fax : 02 31 35 83 09
5	Code étab.	01702	IDEX ENERGIES AGENCE DE BOURGES 18 RUE I ET F JOLIOT CURIE 18230 ST DOULCHARD	Téléphone : 02 48 65 84 84 Fax : 02 48 69 08 04
6	Code étab.	01843	IDEX ENERGIES AGENCE DE DIJON 5 RUE PAULINE KERGOMARD 21000 DIJON	Téléphone : 03 80 45 04 98 Fax :
7	Code étab.	00639	IDEX ENERGIES AGENCE DAUPHINE (26 07) 800 AVENUE PIERRE BROSOLETTA 26800 PORTES LES VALENCE	Téléphone : 04 75 57 77 80 Fax : 04 75 57 18 50
8	Code étab.	01405	IDEX ENERGIES AGENCE LANGUEDOC ROUSSILLON VAUCLUSE ZAC POLE ACTIF 14 ALLEE DU PIOT 30660 GALLARGUES LE MONTUEUX	Téléphone : 04 66 27 37 50 Fax : 04 66 78 12 40

Nombre total d'agences concernées :

38

1/5

Made with Xodo PDF Reader and Editor

**ANNEXE AU CERTIFICAT QUALIBAT 2024 N° E-E43286**

Valable jusqu'au

12/09/2025

Numéro :

E-E43286

N° SIREN

315 871 640

Code étab.

00662

Téléphone :

07 62 35 67 44

Fax :

Raison sociale

IDEX ENERGIES

Adresse

72 AVENUE JEAN BAPTISTE CLEMENT
92100 BOULOGNE BILLANCOURT**LISTE DES AGENCES**

9	Code étab.	01728	IDEX ENERGIES MIDI PYRENEES ET PAYS DE L'ADOUR 1862 AVENUE DE LA LAURAGAISE 31670 LABEGE	Téléphone : 05 61 30 20 16 Fax : 05 61 78 31 07
10	Code étab.	01785	IDEX ENERGIES DIRECTION SUD OUEST ZAC DES QUAIS BATIMENT C - 5 AVENUE JEAN ALFONSEA 33270 FLOIRAC	Téléphone : 05 57 89 10 70 Fax : 05 56 36 32 66
11	Code étab.	01603	IDEX ENERGIES DIRECTION REGIONALE CENTRE OUEST 33 AVENUE DU COUVENT DES MINIMES 37520 LA RICHE	Téléphone : 02 47 76 09 91 Fax : 02 47 76 09 95
12	Code étab.	01231	IDEX ENERGIES AGENCE DAUPHINE (38) 21 RUE DE LA TUILERIE 38170 SEYSSINET PARISET	Téléphone : 04 76 03 30 35 Fax : 04 76 15 36 01
13	Code étab.	01769	IDEX ENERGIES AGENCE DE NANTES 4 RUE DU MOULIN CASSE 44340 BOUGUENNAIS	Téléphone : 02 28 00 01 01 Fax : 02 40 04 27 01
14	Code étab.	01652	IDEX ENERGIES AGENCE D'ORLEANS PA DES SABLES DE SARY 266 RUE DU CHENE VERT 45770 SARAN	Téléphone : 02 38 21 77 99 Fax : 02 38 54 61 97
15	Code étab.	01587	IDEX ENERGIES AGENCE CORMONTREUIL 30 RUE DU COMMERCE 51350 CORMONTREUIL	Téléphone : 03 26 36 45 45 Fax : 03 26 36 06 91
16	Code étab.	01330	IDEX ENERGIES AGENCE CHAUMONT CENTRE AGORA 6 RUELLE DE L'ARQUEBUSE 52000 CHAUMONT	Téléphone : 03 29 79 72 72 Fax : 03 29 79 19 33

Nombre total d'agences concernées :

38

2/5

Qualifications | Certifications •

Made with Xodo PDF Reader and Editor

**ANNEXE AU CERTIFICAT QUALIBAT 2024 N° E-E43286**

Valable jusqu'au

12/09/2025

Numéro :

E-E43286

N° SIREN

315 871 640

Code étab.

00662

Téléphone :

07 62 35 67 44

Fax :

Raison sociale

IDEX ENERGIES

Adresse

72 AVENUE JEAN BAPTISTE CLEMENT
92100 BOULOGNE BILLANCOURT**LISTE DES AGENCES**

17	Code étab.	01553	IDEX ENERGIES AGENCE MAXEVILLE PARC D'ACTIVITES SAINT JACQUES 2 17 RUE ALBERT EINSTEIN 54320 MAXEVILLE	Téléphone : 03 83 95 70 81 Fax : 03 83 95 70 89
18	Code étab.	00811	IDEX ENERGIES AGENCE BAR LE DUC 8 RUE MENS 55000 BAR LE DUC	Téléphone : 03 29 79 72 72 Fax : 03 29 79 19 33
19	Code étab.	00837	IDEX ENERGIES AGENCE BELLEVILLE SUR MEUSE ZA LES QUINZE QUARTS 55430 BELLEVILLE SUR MEUSE	Téléphone : 03 29 84 33 34 Fax : 03 29 84 13 96
20	Code étab.	00779	IDEX ENERGIES AGENCE ENNERY RUE GEORGES CLAUDE ZI EUROTRANSIT GAROLOR 57365 ENNERY	Téléphone : 03 87 73 71 71 Fax : 03 87 73 79 26
21	Code étab.	01215	IDEX ENERGIES NORD PAS DE CALAIS PICARDIE 297-2 AVENUE DE FLÖHA BP 27 62680 MERICOURT	Téléphone : 03 21 79 46 46 Fax : 03 21 79 46 47
22	Code étab.	00589	IDEX ENERGIES AGENCE AUVERGNE LIMOUSIN 17 TER RUE DE PRE COMTAL ZAC DES GRAVANCHES 63100 CLERMONT FERRAND	Téléphone : 04 73 74 90 60 Fax : 04 73 74 90 61
23	Code étab.	01256	IDEX ENERGIES AGENCE ROSHEIM 12 RUE JEAN MARIE LEHN PARC D'ACTIVITE DE ROSEMEER 67560 ROSHEIM	Téléphone : 03 88 77 88 99 Fax : 03 88 77 88 18
24	Code étab.	01108	IDEX ENERGIES AGENCE WITTENHEIM RUE PASTEUR BATIMENT N°8 68270 WITTENHEIM	Téléphone : 03 89 52 01 82 Fax : 03 89 53 76 58

Nombre total d'agences concernées :

38

3/5

Qualifications | Certifications •

Made with Xodo PDF Reader and Editor

**ANNEXE AU CERTIFICAT QUALIBAT 2024 N° E-E43286**

Valable jusqu'au

12/09/2025

Numéro :

E-E43286

N° SIREN

315 871 640

Code étab.

00662

Téléphone :

07 62 35 67 44

Fax :

Raison sociale

IDEX ENERGIES

Adresse

72 AVENUE JEAN BAPTISTE CLEMENT
92100 BOULOGNE BILLANCOURT**LISTE DES AGENCES**

25	Code étab.	01561	IDEX ENERGIES DIRECTION REGIONALE RHONE AUVERGNE 11 RUE MAURICE AUDIBERT 69800 ST PRIEST	Téléphone : 04 72 76 80 80 Fax :
26	Code étab.	00902	IDEX ENERGIES DIRECTION REGIONALE ALPES DAUPHINE SAVOIE TECHNOLAC 30 ALLEE DU LAC D'AIGUEBELETTE 73370 LE BOURGET DU LAC	Téléphone : 04 79 65 43 00 Fax :
27	Code étab.	01488	IDEX ENERGIES AGENCE SAVOIE MONTBLANC ZA LES GLIERES 73700 SEEZ	Téléphone : 04 79 41 09 40 Fax : 04 79 41 07 17
28	Code étab.	00894	IDEX ENERGIES AGENCE HAUTE SAVOIE OYONNAX (74) 11 RUE DE LA BARRADE 74960 MEYTHET	Téléphone : 04 50 67 99 10 Fax : 04 50 67 99 11
29	Code étab.	01751	IDEX ENERGIES DR NORD NORMANDIE DIRECTION REGIONALE NORD NORMANDIE ACTIPOLE DES CHARTREUX 63 BOULEVARD CHARLES DE GAULLE 76140 LE PETIT QUEVILLY	Téléphone : 02 32 81 97 32 Fax : 02 32 81 97 35
30	Code étab.	01363	IDEX ENERGIES AGENCE LIEUSAIN (MULTIDEX ET HABITATS COLLECTIVITE IDF) PARC D'ACTIVITES DU LEVANT 333 RUE MARGUERITE PEREY 77127 LIEUSAIN	Téléphone : 01 60 18 34 44 Fax : 01 60 60 46 46
31	Code étab.	01801	IDEX ENERGIES AGENCE PLAISIR (MULTIDEX ET HABITATS COLLECTIVITE IDF) 46 BIS RUE PIERRE ET CURIE ZA DES GATINES 78370 PLAISIR	Téléphone : 01 84 03 09 66 Fax :
32	Code étab.	01371	IDEX ENERGIES AGENCE VAR BOUCHES DU RHONE ZAC DE LA MILLONNE 113 RUE DU PRADET 83140 SIX FOURS LES PLAGES	Téléphone : 04 94 09 63 99 Fax : 04 94 09 63 97

Nombre total d'agences concernées :

38

4/5

Qualifications | Certifications •

Made with Xodo PDF Reader and Editor

**ANNEXE AU CERTIFICAT QUALIBAT 2024 N° E-E43286**

Valable jusqu'au 12/09/2025

Numéro : E-E43286

Téléphone : 07 62 35 67 44

N° SIREN 315 871 640

Code étab. 00662

Fax :

Raison sociale IDEX ENERGIES

Adresse 72 AVENUE JEAN BAPTISTE CLEMENT
92100 BOULOGNE BILLANCOURT**LISTE DES AGENCES**

33	Code étab.	00845	IDEX ENERGIES AGENCE EPINAL 30 RUE LEO VALENTIN PARC ECO LE SAUT LE CERF 88000 EPINAL	Téléphone : 03 29 34 34 88 Fax : 03 29 34 01 78
34	Code étab.	00977	IDEX ENERGIES AGENCE NEUFCHATEAU 600 AVENUE DE LA DIVISION LECLERC 88300 NEUFCHATEAU	Téléphone : 03 29 94 13 13 Fax : 03 29 94 26 89
35	Code étab.	01454	IDEX ENERGIES DIRECTION REGIONALE RESEAUX IDF 72 AVENUE JEAN-BAPTISTE CLEMENT 92100 BOULOGNE BILLANCOURT	Téléphone : 01 46 25 42 71 Fax : 01 46 25 42 80
36	Code étab.	01678	IDEX ENERGIES DR HABITATS COLLECTIVITE ILE DE FRANCE 86 AVENUE LOUIS ROCHE 86-114 92230 GENNEVILLIERS	Téléphone : 01 41 38 58 20 Fax : 01 41 38 58 21
37	Code étab.	01694	IDEX ENERGIES DIRECTION REGIONALE MULTIDEX IMMEUBLE L'EUROPEEN 4 RUE JOSEPH MONIER 92500 RUEIL MALMAISON	Téléphone : 01 40 85 75 35 Fax : 01 40 85 73 77
38	Code étab.	01264	IDEX ENERGIES AGENCE TREMBLAY EN FRANCE 12 RUE DES CHARDONNERETS 93290 TREMBLAY EN FRANCE	Téléphone : 01 49 38 92 90 Fax : 01 49 38 16 02

Nombre total d'agences concernées : 38

5/5



CERTIFICAT QUALIBAT « RGE »

NUMÉRO E-E117947

VALABLE JUSQU'AU 17/10/2025

ÉDITÉ LE 06/12/2024

SITUATION ADMINISTRATIVE ET JURIDIQUE

Date de création : 01/01/1976

Forme juridique : SAS

Capital : 5 624 000

Registre du commerce ou répertoire des métiers :
RC CHAMBERY

Siret : 315 871 640 00902

Code NACE : 4322B

Numéro caisse de congés payés : 2100497

Assurance Responsabilité Travaux :
ALLIANZ IARD 62067334Assurance Responsabilité Civile :
QBE 0310014051

Situation fiscale et sociale : A jour au 31/07/2024

Raison sociale : IDEX ENERGIES AUVERGNE RHONE ALPES (AGENCE)

30 ALLEE LAC D'AIGUEBELETTE
ZA SAVOIE TECHNOLAC
73370 LE BOURGET DU LAC

Téléphone : 04 79 65 43 00

Portable :

Fax :

Site Internet : www.idex.fr

E-mail : idexalpesdauphine@idex.fr

Responsabilité légale :
DOROTHÉE OLIVER DIRECTRICE GENERALE

Effectif moyen : 48

Tranche de classification : EFF3

QUALIFICATION PROFESSIONNELLE

Code	Qualification(s) en cours de validité	* Date d'attribution
5213	Installation de chauffage avec chaudière gaz/fuel en habitat individuel, collectif et tertiaire supérieur à 1000 m2 Mention RGE	27/11/2024
5223	Installation de chauffage avec chaudière bois en habitat individuel, collectif et tertiaire supérieur à 1000 m²	18/10/2022
5232	Installation de pompe à chaleur et groupe froid en habitat individuel, collectif et tertiaire supérieur à 1000 m² Mention RGE	01/02/2023
5312	Installation de VMC dans tout type de bâtiment supérieur à 1000 m² Mention RGE	27/11/2024

Catégories de travaux RGE couvertes

Catégories	Date d'attribution
o Chaudières à haute performance énergétique ou à micro-cogénération gaz	27/11/2024
o Chaudière bois	01/01/2021
o Poêle ou insert bois	01/01/2021
o Pompe à chaleur : chauffage	19/04/2023
o Chauffe-Eau Thermodynamique	19/04/2023
o Radiateurs électriques, dont régulation.	27/11/2024
o Ventilation mécanique	27/11/2024

* ou du plus récent renouvellement

LE PRÉSIDENT
DE QUALIBAT

Gérard SÉNIOR

SIGNATURE
DU TITULAIRE

AGENCE
QUALIBATAGENCE DE GRENOBLE
8, RUE ETIENNE FOREST
B.P. 298
38009 GRENOBLE CEDEX 01

Version 01-2024

La (ou les) qualification(s) « RGE » atteste(nt) de la conformité aux exigences applicables à la « Reconnaissance Garant de l'Environnement », suivant le « référentiel pour l'attribution et le suivi d'une qualification professionnelle d'entreprise et la délivrance du certificat », ainsi que les éventuelles exigences complémentaires et/ou particulières associées aux qualifications ci-dessus, en vigueur à la date de la demande.

1/1

PROFESSIONNEL DU GAZ
INSTALLATION

ATTESTATION DE RENOUVELLEMENT D'APPELLATION Professionnel du Gaz INSTALLATION 2024

INFORMATIONS SUR LE CHEF D'ENTREPRISE ET SUR L'ENTREPRISE

☒ M. ☐ Mme ☐ Mlle Nom et prénom : DOROTHEE OLIVER

Né(e) le : 10/07/1978

Nom : IDEX ENERGIES

Forme juridique : SAS

 Adresse : SAVOIE TECHNOLAC
30 ALLEE DU LAC D'AIGUEBELETTE
73370 LE BOURGET DU LAC

Date de création : 30/04/2005

Nombre de salariés : 44

Téléphone * : 0479654300

N° SIRET : 31587164000902

Télécopie :

Code NAF ou APE * : 4322B

Mobile :

E-mail : veronique.daviet@idex.fr

FFB n° : FNB12419 SEBTP n° 38 M P 0087

ENGAGEMENT PG INSTALLATION

Convention Nationale « Professionnel du Gaz INSTALLATION » du 9 décembre 2020

JE M'ENGAGE :

- 1 / à respecter les termes de la Convention PG INSTALLATION, sur les engagements concernant la qualité et la sécurité des installations intérieures gaz, pour l'ensemble des travaux d'installation et de remplacement, relevant du certificat de conformité Modèle 2 ;
- 2 / à ne réaliser des installations qu'avec des matériels conformes aux normes et spécifications rendues obligatoires par la réglementation en vigueur ou à défaut ayant obtenu un agrément ministériel ou une autorisation ;
- 3 / à participer au financement des actions menées par les associations PG et habitA+.

Je certifie sur l'honneur que je ne fais pas, actuellement, l'objet d'une radiation de l'appellation PG INSTALLATION. J'autorise l'utilisation des informations données dans ce document pour constituer les listes informatiques des fichiers des bureaux de contrôle, Les Professionnels du Gaz, habitA+, IZIPROGAZ et de leurs sites respectifs. Droit d'accès et de rectification suivant la loi n° 78-17 du 6 janvier 1978.

L'entreprise

Signature :

Votre demande a été examinée en séance du : 08/04/2024

l'appellation PGI vous est attribuée pour 2024 ☒

Le responsable de l'Organisation Professionnelle

A : GRENOBLE

Le : 08/04/2024

Signature : Eric VENITUCCI

Cachet de l'entreprise



Cachet de l'Organisation



(Ce formulaire ne sera valable qu'après apposition de votre cachet)



CERTIFICAT D'ATTESTATION DE CAPACITE N° 29
DELIVREE EN APPLICATION DE L'ARTICLE R. 543-99
DU CODE DE L'ENVIRONNEMENT

Conformément à l'article R. 543-99 du code de l'environnement, l'organisme SGS-ICS agréé par décision ministérielle en date du 29 août 2008 référencée NOR : DEVP0818693A et renouvelé en date du 15 juin 2023 référencée NOR : TREP2310646A, et conformément aux exigences du règlement de certification RCFAC01, atteste que l'opérateur :

IDEX ENERGIES DIRECTION REGIONALE RHONE AUVERGNE
11, rue Maurice Audibert
69800 ST PRIEST

de numéro de siret : **31587164001561**

dispose des capacités nécessaires pour effectuer les activités suivantes :

Catégorie I :

Contrôle d'étanchéité, maintenance, entretien, mise en service, assemblage, récupération des fluides des équipements de tous les équipements de réfrigération, de climatisation et de pompe à chaleur.

Le certificat d'attestation de capacité est attribuée pour une période de 5 ans à compter du **15/01/2024**.

Il pourra être suspendu ou retiré avant sa date d'échéance dans les cas prévus aux articles R. 543-101 et R. 543-104 du code de l'environnement.

Valable jusqu'au **14/01/2029**.

Siham VIDARD
 Présidente de SGS ICS



Ce document comporte 1 page(s)

SGS ICS France
 29, avenue Aristide Briand
 F-94111 ARCUEIL Cedex
 Téléphone +33 (0)1 41 24 84 20
 Fax +33 (0)1 41 24 89 96

NB : Ce certificat reste la propriété de SGS ICS. Il doit lui être restitué en cas de suspension ou de retrait



Avantages de la quadruple certification du GROUPE IDEX

Notre groupe comptabilise 4 certifications :

ISO 9001

Notre certification à cette norme est motivée par un souci continu de satisfaction de vos besoins et attentes. De plus son principe d'amélioration continue, vous conforte dans **la qualité des prestations et services** que nous vous proposons. En effet, accroître votre satisfaction est notre motivation quotidienne.

ISO 14 001

Soucieux de notre impact environnemental, nous travaillons conformément aux exigences de la norme ISO 14001 afin de contribuer à la protection de l'environnement à travers la minimisation de nos déchets et impacts. Cette démarche nous inscrit dans **une démarche écologique et durable**. Notre certification à cette norme vous assure également de la grande attention que nous portons à la conformité aux exigences réglementaires et normatives liées à l'environnement.



ISO 50 001

Notre métier s'articule autour de l'énergie à travers les services **d'efficacité énergétique** et les énergies du territoire. Il est donc de notre devoir de vous offrir le meilleur. C'est dans cette optique que nous avons intégré la norme ISO 50001 dans le système de management de notre entreprise. Un modèle de management de l'énergie qui nous guide dans la réduction de notre consommation énergétique et de nos dépenses tout en contribuant à **la réduction de notre empreinte écologique**. Nous outillant ainsi pour un meilleur accompagnement dans vos projets de transition énergétique.



ISO 45 001

La norme ISO 45001, nous permet de mieux gérer nos risques professionnels, en améliorant la sécurité de nos équipes (technicien, ingénieur) qui interviennent au quotidien sur les projets que vous nous confiez. De plus, cette norme permet de réduire les incidents et accidents sur les sites où nous intervenons. **La migration de l'OHSAS 18001 à l'ISO 45001** que nous avons entrepris avec succès en 2020, démontre notre volonté à mettre en place des espaces de travail sécurisés, sains et durables pour tous nos collaborateurs.



Avec cette **quadruple certification**, nous améliorons au quotidien la performance de notre entreprise à tous les niveaux tout en créant de meilleures conditions de travail pour nos collaborateurs afin de vous assurer des services de qualité, d'efficacité énergétique, dans le respect des normes environnementales. De plus, cela traduit notre volonté de vous apporter **la meilleure expertise**, afin de mieux vous accompagner et vous guider dans l'amélioration de vos performances.



Certificat FR07/01250

Le système de management de

IDEX ENERGIES

72 Avenue Jean-Baptiste Clément, 92513 BOULOGNE-BILLANCOURT CEDEX, France

a été audité et certifié selon les exigences de

ISO 9001:2015

Pour les activités suivantes

La portée de l'enregistrement apparaît à la page 2 de ce certificat.**SGS**

Ce certificat est valable du 13 décembre 2022 au 13 juin 2025 et reste valide jusqu'à décision satisfaisante à l'issue des audits de surveillance.

Version 15. Date de première certification 14 juin 2007

Les activités certifiées réalisées par les sites additionnels sont présentées aux pages suivantes

Date d'expiration du certificat précédent 13 juin 2022

Date de l'audit de renouvellement 28 novembre 2022

Autorisé par
Siham VIDARDSGS ICS France
29, avenue Aristide Briand 94110 Arcueil France
t +33 (0)1 41 24 88 88 - <https://www.sgsgroup.fr/>

Ce document est un certificat électronique authentique destiné à l'usage professionnel du Client uniquement. Les versions imprimées du certificat électronique sont autorisées et seront considérées comme copies. Ce document est délivré par la société sous réserve des Conditions Générales SGS pour les Services de Certification disponibles sur [Conditions Générales | SGS](#). Nous attirons votre attention aux clauses contenues sur la limitation de responsabilité, d'indemnisation et de juridiction. Ce document est protégé par le droit d'auteur et toute altération non autorisée, contrefaçon ou falsification du contenu ou de l'apparence de ce document est illégale.



Page 1 / 3

Certificat FR07/01250, Continue
IDEX ENERGIES

SGS

ISO 9001:2015

Conception d'infrastructures. Installation, exploitation, maintenance des installations de production et de distribution d'énergies et de fluides. Activités multitechniques nécessaires au pilotage du bâtiment (télécommunication, détection/protection incendie) et multiservices (sécurité, entretien, communication et relation avec les occupants). Valorisation des actions d'efficacité énergétique et des certificats d'économies d'énergie.

Design of infrastructure, installation, operation, maintenance of generation and distribution facilities for energy/utilities; maintenance and operation of all building technical systems (telecommunication, fire control system, building monitoring system), facility management activities (security, general maintenance, communication with end-users), management of energy efficiency actions.



Ce document est un certificat électronique authentique destiné à l'usage professionnel du Client uniquement. Les versions imprimées du certificat électronique sont autorisées et seront considérées comme copies. Ce document est délivré par la société sous réserve des Conditions Générales SGS pour les Services de Certification disponibles sur [Conditions Générales | SGS](#). Nous attirons votre attention aux clauses contenues sur la limitation de responsabilité, d'indemnisation et de juridiction. Ce document est protégé par le droit d'auteur et toute altération non autorisée, contrefaçon ou falsification du contenu ou de l'apparence de ce document est illégale.



Page 2 / 3

Certificat FR07/01250, Continue
IDEX ENERGIES

SGS

ISO 9001:2015

Version 15
Sites
IDEX ENERGIES 72 Avenue Jean-Baptiste Clément, 92513 BOULOGNE-BILLANCOURT CEDEX, France
Siège 72 Avenue Jean-Baptiste Clément, 92100 BOULOGNE-BILLANCOURT, France
Nord Normandie Actipôle des Chartreux, 63 Boulevard Charles de Gaulle, 76140 LE PETIT QUEVILLY, France
Centre Ouest 33 Avenue du Couvent des Minimes, 37520 LA RICHE, France
Sud-Ouest Espace Garonne, 5 Avenue Jean Alfonséa, 33270 FLOIRAC, France
Sud-Est Domaine du Tourillon, Bâtiment C, Rue Denis Papin, 13100 AIX-EN-PROVENCE CEDEX 3, France
Réseaux 2 Rue d'Alençon, 92400 COURBEVOIE, France
Est 35 Rue Haroun Tazieff, Océanis 1B, Ecoparc Saint Jacques, 54320 MAXEVILLE, France
Auvergne Rhône Alpes Parc de la Bandonnière, 11 Rue Maurice Audibert, 69800 SAINT PRIEST, France
Ile de France 86-114 Avenue Louis Roche, 92230 GENNEVILLIERS, France



Ce document est un certificat électronique authentique destiné à l'usage professionnel du Client uniquement. Les versions imprimées du certificat électronique sont autorisées et seront considérées comme copies. Ce document est délivré par la société sous réserve des Conditions Générales SGS pour les Services de Certification disponibles sur [Conditions Générales | SGS](#). Nous attirons votre attention aux clauses contenues sur la limitation de responsabilité, d'indemnisation et de juridiction. Ce document est protégé par le droit d'auteur et toute altération non autorisée, contrefaçon ou falsification du contenu ou de l'apparence de ce document est illégale.



Page 3 / 3



Certificat FR07/01252

Le système de management de

IDEX ENERGIES

72 Avenue Jean-Baptiste Clément, 92513 BOULOGNE-BILLANCOURT CEDEX, France

a été audité et certifié selon les exigences de

ISO 14001:2015

Pour les activités suivantes

Conception d'infrastructures. Installation, exploitation, maintenance des installations de production et de distribution d'énergies et de fluides.

Design of infrastructure, installation, operation, maintenance of generation and distribution facilities for energy/utilities. Management of energy efficiency actions.

Ce certificat est valable du 13 décembre 2022 au 13 juin 2025 et reste valide jusqu'à décision satisfaisante à l'issue des audits de surveillance.

Version 16. Date de première certification 14 juin 2007

Les activités certifiées réalisées par les sites additionnels sont présentées aux pages suivantes

Date d'expiration du certificat précédent 13 juin 2022

Date de l'audit de renouvellement 28 novembre 2022

Autorisé par
Siham VIDARDSGS ICS France
29, avenue Aristide Briand 94110 Arcueil France
t +33 (0)1 41 24 88 88 - <https://www.sgsgroup.fr/>Accréditation n°4-0008
Portée disponible sur
www.cofrac.fr

Ce document est un certificat électronique authentique destiné à l'usage professionnel du Client uniquement. Les versions imprimées du certificat électronique sont autorisées et seront considérées comme copies. Ce document est délivré par la société sous réserve des Conditions Générales SGS pour les Services de Certification disponibles sur [Conditions Générales | SGS](#). Nous attirons votre attention aux clauses contenues sur la limitation de responsabilité, d'indemnisation et de juridiction. Ce document est protégé par le droit d'auteur et toute altération non autorisée, contrefaçon ou falsification du contenu ou de l'apparence de ce document est illégale.



Page 1 / 2

Certificat FR07/01252, Continue
IDEX ENERGIES

SGS

ISO 14001:2015

Version 16
Sites
IDEX ENERGIES 72 Avenue Jean-Baptiste Clément, 92513 BOULOGNE-BILLANCOURT CEDEX, France
Siège 72 Avenue Jean-Baptiste Clément, 92100 BOULOGNE-BILLANCOURT, France
Nord Normandie Actipôle des Chartreux, 63 Boulevard Charles de Gaulle, 76140 LE PETIT QUEVILLY, France
Centre Ouest 33 Avenue du Couvent des Minimes, 37520 LA RICHE, France
Sud-Ouest Espace Garonne, 5 Avenue Jean Alfonséa, 33270 FLOIRAC, France
Sud-Est Domaine du Tourillon, Bâtiment C, Rue Denis Papin, 13100 AIX-EN-PROVENCE CEDEX 3, France
Réseaux 2 Rue d'Alençon, 92400 COURBEVOIE, France
Est 35 Rue Haroun Tazieff, Océanis 1B, Ecoparc Saint Jacques, 54320 MAXEVILLE, France
Auvergne Rhône Alpes Parc de la Bandonnière, 11 Rue Maurice Audibert, 69800 SAINT PRIEST, France
Ile de France 86-114 Avenue Louis Roche, 92230 GENNEVILLIERS, France
NOVAé 4 rue du Moulin Cassé, CS 70019, 44347 BOUGUENAIS, France



Accréditation n°4-0008
Portée disponible sur
www.cofrac.fr

Ce document est un certificat électronique authentique destiné à l'usage professionnel du Client uniquement. Les versions imprimées du certificat électronique sont autorisées et seront considérées comme copies. Ce document est délivré par la société sous réserve des Conditions Générales SGS pour les Services de Certification disponibles sur [Conditions Générales | SGS](#). Nous attirons votre attention aux clauses contenues sur la limitation de responsabilité, d'indemnisation et de juridiction. Ce document est protégé par le droit d'auteur et toute altération non autorisée, contrefaçon ou falsification du contenu ou de l'apparence de ce document est illégale.



Certificat FR12/01554

Le système de gestion de l'énergie de

IDEX ENERGIES

72 Avenue Jean-Baptiste Clément, 92513 BOULOGNE-BILLANCOURT CEDEX, France

a été audité et certifié selon les exigences de

ISO 50001:2018

Pour les activités suivantes

Conception d'infrastructures. Installation, exploitation, maintenance des installations de production et de distribution d'énergies et de fluides. Valorisation des actions d'efficacité énergétique et des certificats d'économies d'énergie.

Design of infrastructure, installation, operation, maintenance of generation and distribution facilities for energy/utilities. Management of energy efficiency actions.

Ce certificat est valable du 13 décembre 2022 au 13 juin 2025 et reste valide jusqu'à décision satisfaisante à l'issue des audits de surveillance.

Version 11. Date de première certification 21 décembre 2012

Les activités certifiées réalisées par les sites additionnels sont présentées aux pages suivantes

Date d'expiration du certificat précédent 13 juin 2022

Date de l'audit de renouvellement 10 novembre 2022

Autorisé par
Siham VIDARDSGS ICS France
29, avenue Aristide Briand 94110 Arcueil France
t +33 (0)1 41 24 88 88 - <https://www.sgsgroup.fr/>Accréditation n°4-0008
Portée disponible sur
www.cofrac.fr

Ce document est un certificat électronique authentique destiné à l'usage professionnel du Client uniquement. Les versions imprimées du certificat électronique sont autorisées et seront considérées comme copies. Ce document est délivré par la société sous réserve des Conditions Générales SGS pour les Services de Certification disponibles sur [Conditions Générales | SGS](#). Nous attirons votre attention aux clauses contenues sur la limitation de responsabilité, d'indemnisation et de juridiction. Ce document est protégé par le droit d'auteur et toute altération non autorisée, contrefaçon ou falsification du contenu ou de l'apparence de ce document est illégale.



Page 1 / 3

Certificat FR12/01554, Continue
IDEX ENERGIES

SGS

ISO 50001:2018

Version 11
Sites
IDEX ENERGIES 72 Avenue Jean-Baptiste Clément, 92513 BOULOGNE-BILLANCOURT CEDEX, France
Siège 72 Avenue Jean-Baptiste Clément, 92100 BOULOGNE-BILLANCOURT, France
Nord Normandie Actipôle des Chartreux, 63 Boulevard Charles de Gaulle, 76140 LE PETIT QUEVILLY, France
Centre Ouest 33 Avenue du Couvent des Minimes, 37520 LA RICHE, France
Sud-Ouest Espace Garonne, 5 Avenue Jean Alfonséa, 33270 FLOIRAC, France
Sud-Est Domaine du Tourillon, Bâtiment C, Rue Denis Papin, 13100 AIX-EN-PROVENCE CEDEX 3, France
Réseaux 2 Rue d'Alençon, 92400 COURBEVOIE, France
Est 35 Rue Haroun Tazieff, Océanis 1B, Ecoparc Saint Jacques, 54320 MAXEVILLE, France
Auvergne Rhône Alpes Parc de la Bandonnière, 11 Rue Maurice Audibert, 69800 SAINT PRIEST, France
Ile de France 86-114 Avenue Louis Roche, 92230 GENNEVILLIERS, France
MADRILLET ENERGIE - Saint Etienne du Rouvray 10 Rue Ernest Renan, 76800 ST ETIENNE DU ROUVRAY, France
ANNECY BIO CHALEUR – Annecy 2 bis, rue du Radar, 74000 ANNECY, France
CHAUFFERIE DE BOBIGNY Chaufferie Urbaine, Route de la Cité Administrative - BP 30, 93000 BOBIGNY, France
CONCORDIA DSP de Vigneux-sur-Seine Centrale Géothermique - 4 Avenue Henri Charon, 91270 VIGNEUX, France
CGCU - LE MEE SUR SEINE Allée Maurice Dauvergne, 77350 LE MEE SUR SEINE, France



Accréditation n°4-0008
 Portée disponible sur
www.cofrac.fr

Ce document est un certificat électronique authentique destiné à l'usage professionnel du Client uniquement. Les versions imprimées du certificat électronique sont autorisées et seront considérées comme copies. Ce document est délivré par la société sous réserve des Conditions Générales SGS pour les Services de Certification disponibles sur [Conditions Générales | SGS](#). Nous attirons votre attention aux clauses contenues sur la limitation de responsabilité, d'indemnisation et de juridiction. Ce document est protégé par le droit d'auteur et toute altération non autorisée, contrefaçon ou falsification du contenu ou de l'apparence de ce document est illégale.



Page 2 / 3



Certificat FR12/01554, Continue
IDEX ENERGIES

SGS

ISO 50001:2018

CEVE Réseau de chaleur de Clichy-La-Garenne 21 rue Fournier, 92110 CLICHY LA GARENNE, France
IDEX Territoires – Chaufferie de la Croix St Jacques Allée Brahms, 91410 DOURDAN, France
IDEX Territoires – Chaufferie de l'Epine Guyon Rue du Cerf-Volant, 95130 FRANCONVILLE, France
IDEX CROIX ROUGE ENERGIE – Chaufferie IDEX 4 bis, rue Yves du Manoir, 95150 TAVERNY, France
IDEX SEGUIN RIVES DE SEINE – Centrale Thermo-Frigo-Pompe (TFP) 10, avenue Pierre Lefauchaux, 92100 BOULOGNE BILLANCOURT, France
IDEX SEGUIN RIVES DE SEINE – Centrale Frigorifique du Pont de Sèvres (CFPS) Pont de Sèvres, RD1, Quai Georges Gorse, 92100 BOULOGNE BILLANCOURT, France
ENERBIOA – Chaufferie Enerbios 70 avenue Hoche, 92000 NANTERRE
KALITA – Sous-station Pablo Neruda 17 rue Pablo Neruda, 92300 LEVALLOIS, France
SGRM – Centrale Est Nocéen 3 avenue Jean Jaurès, 93330 NEUILLY SUR SEINE, France
SGRM – Centrale Fauvette 3 rue d'Alsace Lorraine, 93330 NEUILLY SUR SEINE, France



Accréditation n°4-0008
 Portée disponible sur
www.cofrac.fr

Ce document est un certificat électronique authentique destiné à l'usage professionnel du Client uniquement. Les versions imprimées du certificat électronique sont autorisées et seront considérées comme copies. Ce document est délivré par la société sous réserve des Conditions Générales SGS pour les Services de Certification disponibles sur [Conditions Générales | SGS](#). Nous attirons votre attention aux clauses contenues sur la limitation de responsabilité, d'indemnisation et de juridiction. Ce document est protégé par le droit d'auteur et toute altération non autorisée, contrefaçon ou falsification du contenu ou de l'apparence de ce document est illégale.



Page 3 / 3



Certificat FR07/01254

Le système de management de

IDEX ENERGIES

72 Avenue Jean-Baptiste Clément, 92513 BOULOGNE-BILLANCOURT CEDEX, France

a été audité et certifié selon les exigences de

ISO 45001:2018

Pour les activités suivantes

Conception d'infrastructures. Installation, exploitation, maintenance des installations de production et de distribution d'énergies et de fluides. Activités multitechniques nécessaires au pilotage du bâtiment (télécommunication, détection/protection incendie) et multiservices (sécurité, entretien, communication et relation avec les occupants).

Design of infrastructure, installation, operation, maintenance of generation and distribution facilities for energy/utilities; maintenance and operation of all building technical systems (telecommunication, fire control system, building monitoring systems), facility management activities (security, general maintenance, communication with end-users).

Ce certificat est valable du 13 décembre 2022 au 13 juin 2025 et reste valide jusqu'à décision satisfaisante à l'issue des audits de surveillance.

Version 15. Date de première certification 29 octobre 2020

Les activités certifiées réalisées par les sites additionnels sont présentées aux pages suivantes

Date d'expiration du certificat précédent 13 juin 2022

Date de l'audit de renouvellement 28 novembre 2022



Autorisé par
Siham VIDARD

SGS ICS France
29, avenue Aristide Briand 94110 Arcueil France
t +33 (0)1 41 24 88 88 - <https://www.sgsgroup.fr/>



Ce document est un certificat électronique authentique destiné à l'usage professionnel du Client uniquement. Les versions imprimées du certificat électronique sont autorisées et seront considérées comme copies. Ce document est délivré par la société sous réserve des Conditions Générales SGS pour les Services de Certification disponibles sur [Conditions Générales | SGS](#). Nous attirons votre attention aux clauses contenues sur la limitation de responsabilité, d'indemnisation et de juridiction. Ce document est protégé par le droit d'auteur et toute altération non autorisée, contrefaçon ou falsification du contenu ou de l'apparence de ce document est illégale.



Page 1 / 2

Certificat FR07/01254, Continue
IDEX ENERGIES

SGS

ISO 45001:2018

Version 15
Sites
IDEX ENERGIES 72 Avenue Jean-Baptiste Clément, 92513 BOULOGNE-BILLANCOURT CEDEX, France
Siège 72 Avenue Jean-Baptiste Clément, 92100 BOULOGNE-BILLANCOURT, France
Nord Normandie Actipôle des Chartreux, 63 Boulevard Charles de Gaulle, 76140 LE PETIT QUEVILLY, France
Centre Ouest 33 Avenue du Couvent des Minimes, 37520 LA RICHE, France
Sud-Ouest Espace Garonne, 5 Avenue Jean Alfonséa, 33270 FLOIRAC, France
Sud-Est Domaine du Tourillon, Bâtiment C, Rue Denis Papin, 13100 AIX-EN-PROVENCE CEDEX 3, France
Réseaux 2 Rue d'Alençon, 92400 COURBEVOIE, France
Est 35 Rue Haroun Tazieff, Océanis 1B, Ecoparc Saint Jacques, 54320 MAXEVILLE, France
Ile de France 86-114 Avenue Louis Roche, 92230 GENNEVILLIERS, France



Ce document est un certificat électronique authentique destiné à l'usage professionnel du Client uniquement. Les versions imprimées du certificat électronique sont autorisées et seront considérées comme copies. Ce document est délivré par la société sous réserve des Conditions Générales SGS pour les Services de Certification disponibles sur [Conditions Générales | SGS](#). Nous attirons votre attention aux clauses contenues sur la limitation de responsabilité, d'indemnisation et de juridiction. Ce document est protégé par le droit d'auteur et toute altération non autorisée, contrefaçon ou falsification du contenu ou de l'apparence de ce document est illégale.



Page 2 / 2



CERTIFICAT SYSTÈME COMMUN MASE/ France Chimie

N° RA 2024-353

Le Comité de Pilotage MASE Rhône-Alpes certifie le système de management
Sécurité Santé Environnement de la société

IDEX ENERGIES - Agence Rhône Ain Loire Drôme Ardèche

Pour les activités suivantes :

Maintenance de chauffage, ventilation, climatisation (et multi technique, multiservice) habitat, collectivité, tertiaire, industrie et fourniture d'énergie. Travaux de chauffage, ventilation, climatisation (remplacement de pièces et équipements et développement).

Située à :

11, rue Maurice Audibert - 69800 SAINT PRIEST - FRANCE

Certification valable à compter du 05/05/2024 jusqu'au 04/05/2027

Le Président de MASE Rhône-Alpes
Pierre CLOUSIER



Le Responsable de l'Entreprise

La liste officielle
des « Entreprises
Certifiées » figure sur le
site : www.mase-asso.fr

FRANCE
CHIMIE

MASE
AMÉLIORER LA PERFORMANCE SSE

Forces et points d'amélioration



Engagement

Poids : 25%

Plans d'action

Plan d'action assorti de délais pour réduire les émissions de GES

Gouvernance

Equipe de gestion dédiée à l'action climatique définie



Actions

Poids : 25%

Actions sur les Scopes 1 et 2

Formation des employés aux économies d'énergie/actions climatiques

Audit énergétique et/ou carbone

Réduction de la consommation énergétique ou des émissions de GES lors des activités de transmission

Passage à un autre carburant pour améliorer l'efficacité énergétique et/ou réduire l'intensité des émissions de carbone

Achat et/ou génération d'énergie renouvelable

Actions sur le Scope 3

Autres mesures spécifiques mises en place pour réduire les émissions de GES dans la chaîne d'approvisionnement

Fournisseurs impliqués dans l'action climatique



Résultats

Poids : 50%

Système de suivi

Bilan carbone mis à jour au moins une fois par an

Bilan carbone établi au niveau de l'entreprise pour suivre les émissions de GES conformément au GHG Protocol ou à d'autres normes de comptabilisation des GES

Périmètre de suivi

Le périmètre de suivi des GES couvre l'ensemble des opérations

Suivi du Scope 3

Données du Scope 3 collectées auprès des parties prenantes internes

Réalisation d'analyses pour identifier les postes d'émissions pertinents du scope 3

Évaluation de la performance

La dernière évaluation a montré que les réductions réalisées sont conformes à la progression attendue

Reporting

Le rapport sur les émissions de GES a été vérifié par un tiers

Le rapport sur les émissions de GES est accessible au public

Les progrès vers la réduction des émissions de GES sont communiqués aux parties prenantes internes

Reporting sur les GES

Reporting sur le total des émissions brutes de GES du Scope 3 en amont

Reporting sur le total des émissions brutes de GES du Scope 1

Reporting sur le total des émissions brutes de GES du Scope 3 en aval

La valeur du reporting sur le total des émissions brutes du Scope 2 est confirmée par des documents justificatifs

Reporting sur le total des émissions brutes de GES du Scope 3

Valeur du total des émissions brutes de GES du Scope 3 en aval confirmée dans les documents justificatifs

La valeur du reporting sur le total des émissions brutes du Scope 1 est confirmée par des documents justificatifs

Valeur du total des émissions brutes de GES du Scope 3 en amont confirmée dans les documents justificatifs

Valeur du reporting sur le total des émissions brutes de GES du Scope 3 confirmée dans les documents justificatifs

Reporting sur le total des émissions brutes de GES du Scope 2 (selon le marché ou la localisation)

Aucune partie du présent document ne peut être reproduite, modifiée ou distribuée sous quelque forme que ce soit sans l'autorisation écrite préalable d'EcoVadis. Document fourni par contrat pour l'usage exclusif de l'abonné :

3.4 La sécurité, notre priorité

Le groupe IDEX fait de la santé et la sécurité de ses collaborateurs sa première priorité. Il veille à sensibiliser ses collaborateurs comme l'ensemble de ses parties prenantes à l'importance de ces engagements et à en vérifier la mise en œuvre effective.

Intégrer la santé-sécurité dans nos décisions et actes du quotidien répond aux enjeux suivants :



La sécurité au travail constitue un engagement fondamental et un facteur clef de la réussite de notre projet d'entreprise. Les actions déjà déployées (sensibilisation aux "6 règles d'or", formations, visites préventives de sécurité et causeries sécurité, application "Ma sécurité" permettant notamment à l'ensemble des collaborateurs de signaler en temps réel les presque-accidents et situations dangereuses, systématisation des analyses a posteriori des accidents...) ont permis de diviser par deux le taux de fréquence des accidents de travail avec arrêt entre 2018 et 2022.

Nos Règles d'Or visent la prévention de nos risques majeurs, et doivent permettre d'éviter les accidents graves :

RÈGLES D'OR DE LA SÉCURITÉ



3.5 Moyens matériels

L'offre du groupe IDEX prend en compte tous les moyens matériels et fournitures nécessaires à la réalisation des opérations de maintenance pour les différentes installations du marché.

3.5.1 Équipements de Protection Individuelle (EPI)

La sécurité est une des valeurs prioritaires du groupe IDEX, qui porte un intérêt particulier à la sécurisation des sites d'exploitation, de leurs environnements, et des Techniciens y opérant.



L'ensemble des Techniciens du groupe IDEX disposent d'un ensemble d'équipements de protection individuelle. Ces équipements répondent aux normes anti-combustion et sont parfaitement adaptés aux interventions à réaliser au sein de vos sites.

En ce qui concerne les équipements de protections à caractères spéciaux, le groupe Idex, et l'ensemble de ses Techniciens, s'engagent à respecter le cadre réglementaire en application, et donc de disposer des habilitations concernées par de tels équipements.

Tenues vestimentaires

Les Techniciens disposent de tenues de travail standard du groupe Idex ainsi que des vêtements réfléchissants de sécurité et permettent une identification facile des Techniciens (identité, droit d'accès, identification de l'entreprise, etc.).

Ces vêtements répondent aux exigences de qualité et de sécurité et permettent une identification facile (identité, droit d'accès, identification de l'entreprise, etc.).



Tous les Techniciens sont dotés d'une tenue vestimentaire complète, comprenant :

- Veste et pantalon de travail ;
- Parka de travail ;
- T-Shirts ;
- Chaussures de sécurité ;
- Gants, lunettes, casques.

Equipements de Protection Individuels (EPI)

En intervention, chaque Technicien dispose des équipements de protection individuelle qui lui sont nécessaires, notamment :



- Casquette de protection ;
- Casque antibruit et bouchons d'oreilles ;
- Lunettes de protection ;
- Masque ;
- Gants de protection ;
- Genouillères ;
- Chaussures de sécurité ;
- Détecteur de 4 gaz.

Pour la réalisation des interventions en période de risque sanitaire, les Techniciens appliquent les gestes barrières. Dans le cas où ces derniers ne peuvent être appliqués, ils disposent d'un kit spécifique qui leur permet d'intervenir en toute sécurité, y compris pour vos occupants. Il s'agit de masques adaptés (FFP2 ou chirurgicaux), gants, blouses et gel hydro alcoolique.

L'ensemble des équipements individuels est conforme aux règles et exigences de vos sites. Pour autant, leur niveau de protection fait l'objet d'une validation commune lors de la prise en charge des installations.

3.5.2 Outils de travail

Le groupe Idex met à disposition tout l'outillage et les fournitures nécessaires au bon fonctionnement des installations confiées.



Outils et équipements généraux

Équipement d'entretien et de réparation

À la prise en charge du contrat, le groupe Idex tiendra à disposition des différentes équipes l'outillage nécessaires à la réalisation des opérations de maintenance pour les différents domaines :

Chauffage et climatisation :

- Malette de combustion électronique ;
- Presse à sertir ;
- Chalumeau ;
- Carotteuse ;
- Centrale de désembouage ;
- Coupe tube ;
- Détartreuse portable ;
- Clés à molette pour serrer les écrous de raccordement ;
- Clés à cliquet pour un serrage sans effort ;
- Scie à métaux pour couper les tuyaux en cuivre de faible épaisseur ;
- Coupe-tube pour découper les tubes en PVC, PER, etc. ;
- Pince à sertir ;
- Pince à emboîture ;

- Pince PER à glissement ;
- Niveau à bulle pour vérifier l'horizontalité et la verticalité ;
- Double mètre pliant ;
- Crayon à papier gras pour marquer l'endroit des trous à percer ;
- Pistolet pour mastic de silicone servant à étanchéifier les jointures ;
- Ruban de téflon pour étanchéifier les installations filetées ;
- Filière électrique ;
- Burineur, perceuse sans fil ;
- Meuleuse sans fil ;
- Scie sauteuse sans fil ;
- Scie circulaire sans fil ;
- Rainureuse ;
- Visseuse.

Ventilation :

- Maçonnerie pour réparation de souche ;
- Chemisage intérieur de conduit méthode « SCHAEDELE » ;
- Cannes de ramonages avec hérisson circulaire, rectangulaire et carré ;
- Hérisson nylon et acier et Flexonet 30 mètres ;
- Dépoussiéreur automatique avec mise en rotation de la tête (800 t/min) ;
- Débistreuse avec masselotte et griffe.

Electricité :

- Tournevis isolés ;
- Pince coupante isolée ;
- Marteau ;
- Crayon de maçon ;
- Scie cloche ;
- Pince placo ;
- Pince multiprise ;
- Couteau à enduire.

Plomberie sanitaire :

- Outils de serrage et de vissage (Pince multiprise, clé à molette, etc.) ;
- Outils de coupe (Scie à métaux, coupe tube, etc.) ;
- Outils à sertir (Pince à sertir, pince PER, etc.) ;
- Outils pour déboucher (Furet, ventouse, etc.) ;
- Outils à étanchéifier (Ruban de téflon, joint en caoutchouc, etc.).

Equipements de protection et de nettoyage



Aspirateur portatif



Sur-chaussures jetables



Bâche

Outils de contrôle et de mesure

- Analyseur de combustion ;
- Détecteur de gaz ;
- Multimètre, pince ampèremétrique, contrôleur d'isolement ;
- Thermomètre électronique ;
- Manomètre gaz et eau ;
- Débitmètre et anémomètre ;
- Déprimomètre et tests colorimétriques Th, Ph.









3.5.3 Équipements de manutention et de levage

Équipements de manutention à demeure sur site

- Echelles et escabeaux ;
- Chèvres et palans ;
- Signalisation de sécurité ;
- Nacelle existante sur site (si inclus au contrat).

Équipements de manutention et de levage disponibles sur site

Echafaudage mobile	Chariot	Nacelles
		
Echafaudage d'intérieur	Lève-matériaux	Plate-forme automotrice
		

Équipements de manutention et de levage hors site

Conformément aux règles de sécurité en vigueur au sein du groupe IDEX, le Technicien peut faire appel à du matériel de travail en hauteur aussi souvent que nécessaire (lorsqu'ils ne sont pas disponibles sur site) de façon à ce que le poste de travail soit adapté et sécurisé.

Dans tous les cas, Idex procède à la mise en place de signalisation de sécurité balisant et sécurisant la zone de travail en hauteur vis-à-vis des autres intervenants sur le site. La conduite de nacelles nécessite une habilitation spécifique dont disposent tous les Techniciens intervenant sur des équipements situés en hauteur.

3.5.4 Véhicules d'intervention

Les Techniciens bénéficient de l'usage de véhicules de type utilitaire Berlingo, Jumpy ou Jumper et sont marqués « Idex ».

L'utilisation des véhicules d'intervention permet :

- D'arriver sur le site,
- Transporter l'outillage de travail,
- Transporter les matériels,
- Acheminer les consommables,
- Effectuer certains approvisionnements,
- Réaliser les interventions d'astreintes

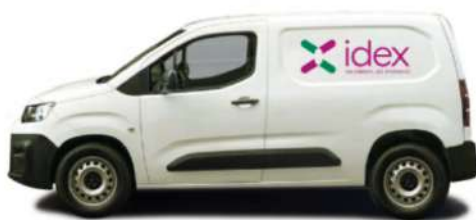

Ces véhicules sont géolocalisés. En cas de besoin, le Technicien qui intervient est désigné en fonction de la nature et du lieu de l'intervention.

Ce mode de fonctionnement permet d'améliorer la réactivité et la proximité pour le dépannage.

3.5.5 Moyens de communication et outils informatiques

Moyens de communication

Afin de procéder aux opérations de maintenance, les Techniciens sont équipés de smartphone connecté à la GMAO du groupe Idex et de tablette lors de la prise en charge des installations.

Applications métiers et clients

L'équipe de maintenance dispose de l'ensemble des outils du groupe Idex :

- **Oxigen (GMAO)** : logiciel de gestion de la maintenance et des interventions ;
- **Portail Client et l'application web "Idex & vous"** : plateforme dédiée aux clients (contrat, demandes, etc.) ;
- **EnergX** : plateforme de pilotage de la performance énergétique ;
- **Ma Sécurité** : informations sécurité, déclaration de situation dangereuse et visite préventive de sécurité ;
- Et bien d'autres encore.



3.5.6 Gestion des stocks

Pour accomplir leur mission en toutes circonstances : opérations de maintenance courantes, petites ou grosses réparations, mesures conservatoires, etc., les Techniciens disposent d'une réserve de matériel constituée par un stock dans leur véhicule, en agence et chez les fournisseurs partenaires d'Idex.

Stock mis à disposition du Technicien dans son véhicule

Des équipements d'appoint permettant au Technicien Idex de dépanner dans les meilleurs délais les installations et de déployer des solutions alternatives provisoires dans la journée :

- Poste à souder portatif ;
- Touret à meuler ;
- Perceuse rotative ;
- Outillage de mécanicien ;
- Clés à griffes, à chaîne, cisailles, scies diverses, etc. ;
- Clé dynamométrique ;
- Extracteur de roulements, chasse goupilles, etc. ;
- Outillage de frigoriste (détecteur de fuites électronique, manomètres à échelle variable, etc.) ;
- Groupe de transfert ;
- Baladeuses, enrouleur, projecteurs, protections différentielles ;
- Consommables et fournitures d'exploitation ;
- Chiffons, pinceaux, savons, balais, serpillières, huiles, graisse, paraffine, pâte à roder, joints, presse étoupe ;
- Produits de graissage spécifiques ;
- Décapants, dégrappants, dégraissant, silicones, agents protecteurs, white spirit, solvants, pétrole, produits de nettoyage des sols, pour machinerie et appareillages ;
- Lubrifiants ;
- Filasses, téflon, rubans adhésifs, garnitures d'étanchéité (tresses), etc. ;
- Peinture, sous-couche, antirouille, solvants, récipients (reprises) ;
- Baguettes de soudure, brasure, filasses, joints de toutes natures, garniture des presse-joints de plomberie torique, circlips, visserie, boulonnerie courante ;
- Isolations et calorifuges ;
- Fréon, azote, oxygène, acétylène, air comprimé et autres fluides spéciaux (appoints) ;

- Fusibles, relais thermiques, bobines, télerupteurs, connectique, boutons poussoirs de tableaux, voyants de signalisation ;
- Filtres, courroies ;
- Lampes pour les armoires électriques, voyants, ampoules et toutes les sources d'éclairage dans les locaux à la charge du groupe Idex ;
- Accessoires de contrôle et de sécurité ;
- Manomètres, thermomètres, thermostat, aquastat, soupapes ;
- Tous produits additionnels de traitement d'eau des circuits de chauffage, ECS, sels, antigel, produits filmogènes.

Stock disponible en agence

Sont à la disposition des Techniciens les équipements suivants :



Mallette avec débitmètre portatif à ultrasons



Caméra thermique de type «Testo» avec son logiciel d'exploitation et d'analyse



Une mallette complète d'équilibrage hydraulique de type ta scope



Mallettes de contrôle de disconnecteur



Enregistreurs avec sonde et thermomètres laser



Équipements spécifiques des frigoristes.

Ainsi que tout élément indispensable à des contrôles nécessaires ou rendus obligatoires par les normes et le règlement en vigueur ou à venir.

Tous ces équipements, estampillés des normes en vigueur, possèdent une fiche de vie attestant de la vérification régulière de leur étalonnage. En outre, ils répondent à la norme ISO 9000 et pourront vous être présentés à tout moment, sur demande de vos services.

Approvisionnement en pièces de rechange

Les partenaires référencés d'Idex sont capables de lui garantir un approvisionnement en équipements de secours ou d'appoint sous un délai en majorité réduit à la journée (équipements mobiles de production de chauffage, d'eau chaude sanitaire, etc.).

Pour les fournitures courantes, les Techniciens s'approvisionnent via la plateforme interne de référencement « Oxalys ». Grâce aux accords passés avec les fournisseurs, les délais d'approvisionnement sont toujours compatibles avec les besoins du site, avec des coûts maîtrisés.

Cette base achat « Oxalys » accessible via l'extranet du groupe Idex est consultable aussi bien en agence que sur site.

L'intégralité des produits, matériels, services est mise à jour dans l'outil, générant ainsi un catalogue complet. Le système permet de connaître à l'instant donné, le coût, l'état des stocks et les délais d'approvisionnement nécessaires.

Ainsi, les Techniciens peuvent compter sur une procédure d'approvisionnement efficace, pour mener leurs opérations de conduite et de maintenance dans les règles de l'art et en toute sécurité.

Proximité des principaux fournisseurs

Le groupe Idex passe des accords avec les principaux fournisseurs du marché. Le groupe Idex fait bénéficier à ses Clients de l'ensemble des accords-cadres passés par le groupe Idex et des conditions de délai de livraison négociées.

Cette proximité permet d'optimiser la gestion de notre stock, concourt à garantir le respect des délais et à répondre aux situations d'urgence.

Enfin, ses sous-traitants disposent aussi de stocks complémentaires de pièces courantes disponibles dans leurs dépôts. Le groupe Idex bénéficie ainsi de leur logistique.

Notre objectif est de vous garantir la constante tenue d'un stock de pièces et consommables en quantité suffisante pour pallier aux différents besoins du site.

3.6 Astreinte technique

Afin de centraliser, de comptabiliser et d'optimiser tous les appels pour dépannage en dehors des heures de présence des techniciens Idex sur site, les demandes d'intervention doivent être adressées à notre centre de traitement des appels AFLUDIA ou sur application du portail du groupe Idex.

Les périodes d'activation de l'astreinte du groupe Idex sont les suivantes :



du lundi au vendredi || **17h - 8h30**

samedi/dimanche - jours fériés || **24h/24**

En dehors de l'amplitude horaire couverte par ses équipes, le groupe Idex met en place une astreinte dédiée à l'établissement pour répondre aux besoins d'intervention.

Notre partenaire AFLUDIA réceptionne les demandes et dispatche les interventions par métier, plombier, chauffage et par secteur géographique.

Ainsi, Idex peut :

- disposer d'un interlocuteur pour toute demande quel que soit le moment ;
- décider, et éviter ainsi, toute perturbation du fonctionnement des sites et toute affection de vos activités ;
- garantir la traçabilité de l'ensemble des demandes et interventions.

Pour une complète traçabilité, chaque demande d'intervention fait l'objet d'un compte rendu des actions effectuées.

AFLUDIA assure le pilotage et le suivi des opérations à distance. La plateforme garantit au quotidien la maîtrise optimale du bon fonctionnement technique et énergétique des installations.

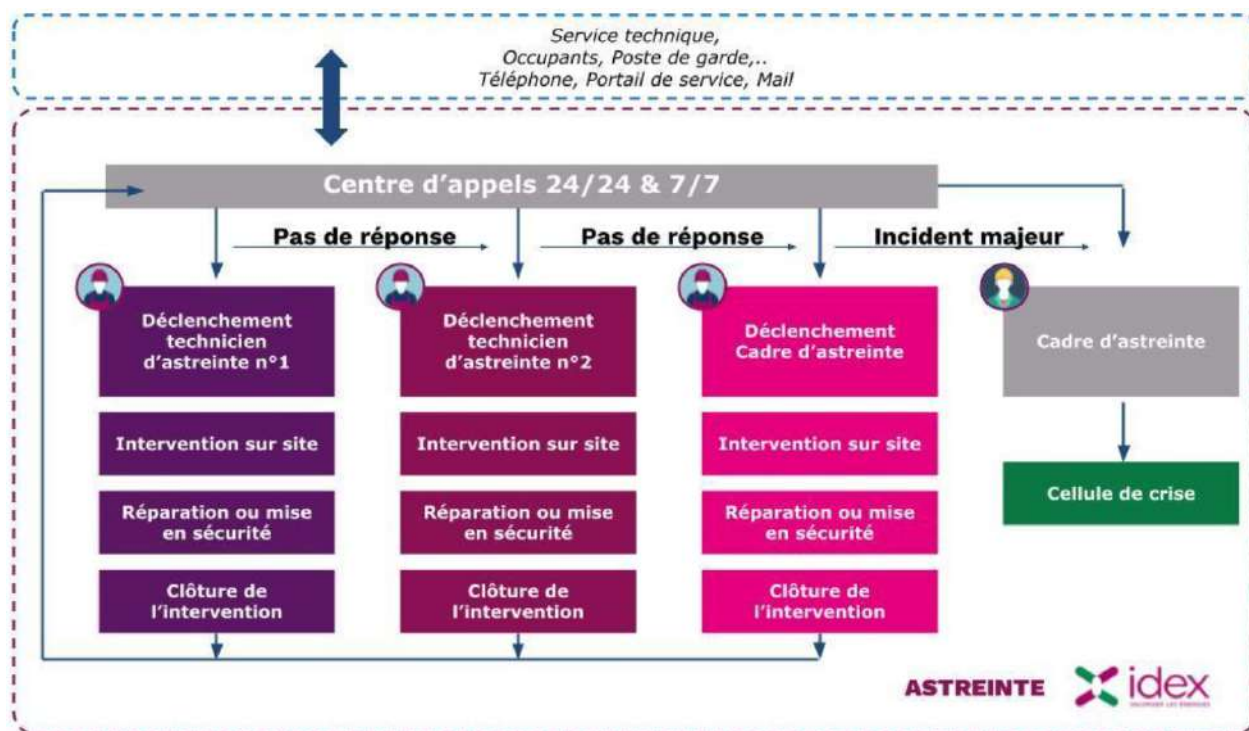

En cas de demande d'intervention ou de réception d'un défaut par la téléalarme, le technicien de surveillance au poste central prend contact directement le personnel d'astreinte, géographiquement situé autour des sites concernés, qui est équipé d'un véhicule de service, de l'outillage de première intervention et d'un téléphone portable.

Après dépannage, le personnel d'astreinte rend compte de son intervention au technicien de surveillance situé au PC. Tous les matins, le poste de télésurveillance transmet au responsable de secteur la liste des demandes d'intervention.

En complément, le groupe Idex a développé un portail client permettant d'émettre et de consulter les demandes d'intervention du patrimoine tous les jours et à tout moment de la journée. Une application mobile est également disponible afin de créer une demande ou de la suivre via un Smartphone.